Ausgabe 45

VK 12,80 DM

NRW KontAKTE aktuell ®

Kontakte-Verlag Barnas

Bundesweit mit vielen Top-Adressen u. privatem Sexmarkt!!

Anja antwortet auf Leserfragen

TESTBERICHTE! Leserbriefe usw.!!!

NRW-KONTAKTE aktuell
DOMINA-FÜHRER aktuell
SPEZIAL-EROTIK
INTIMSCHMUCK

Wir nehmen Anzeigen nach Vereinbarung entgegen:

1. von den Inserenten direkt:
Sie füllen den Anzeigenauftrag auf der 4.-letzten Seite dieses Magazins aus und schicken ihn zusammen mit der Anzeigengebühr direkt an den Kontakte-Verlag.

2. Über Anzeigen-Fachberater
Sie bitten um den Besuch eines unserer Anzeigenvertreter.
Wir schicken Ihnen dann den für Ihr Gebiet zuständigen Fachberater.
Telefon (0 28 41) 1 64 21

Sollten Sie irgendwelche Fragen haben, wenden Sie sich bitte vertrauensvoll an die Redaktion des Kontakte-Verlags.

Anzeigenverwaltung:

Kontakte-Verlag Johann Barnas
4130 Moers 1 - Unterwallstr. 22
Telefon 0 28 41 / 1 64 21

Satz, Druck und Verarbeitung:

Druckerei Paul Barnas
4130 Moers 1 - Obere Birk 42
Telefon 0 28 41 / 5 10 67
Geschäftszeiten:
Mo - Fr von 9.00 bis 17.00 Uhr

Dieses Magazin darf Jugendlichen unter 18 Jahren weder verkauft, noch in irgendeiner Weise zugänglich gemacht werden!

Für unverlangt eingesandte Artikel, Zeichnungen und Bilder übernehmen wir keine Haftung. Für Angaben, Anzeigen und Angebote übernehmen wir keine Gewähr. Alle Rechte bleiben beim Kontakte-Verlag Johann Barnas

Vertrieb obiger Magazine: **Barnas GmbH in Moers**

Gestaltung und Redaktionstexte: **Kontakte-Verlag Johann Barnas**
4130 Moers 1 – Unterwallstraße 22
Geschäftszeiten: Montag – Freitag 10.00 – 17.30 Uhr
und Samstag 10.00 – 12.30 Uhr
Tel. (0 28 41) 1 64 21 HRA 2337

INHALT

Bonn

Anke	51
Club	81+81

Düsseldorf

Anne	98
Charm. Sie	31
Chantal	89
Club Bizarre	90+91
Corinna	63
Daniela	46
Famme Fatale	114
Gräfin	93
Ines	115
Ivonne	106+113
Jaqueline	111
Lady Bianca	105
Lady Nadja	88
Marion	114
Massage-Studio	74
Melanie	78
Nadja	58
Natascha	7+118
Die »O«	92
Regina	7
Rita	6c
Sandra	87
Studio M	60+61
Studio M	96+97
Su + Sammy	53
Vicky	111
Wig-Wam	32+33

Duisburg

Birgitt	23+108-109
Danny	26
Debby	49
Janin	62
Kim	54
Lady Nina	122
Mutter + Tochter	78
Sabine	23
Sabrina	44
Sandra	82

Essen

Erotik Creation	94+95

Gelsenkirchen

Mona	104
Nicky	103
Rosi	4
Susanne	110
Susi	83

Grefrath

Köln

Anja	42
Club Bolero	73
Danny	52
Dele-TV	68+69
Ina	56+57
Ina	70+71
Jaqueline	6d
Jessica	6a+6d
Jessica	55
Marina	6c
Melanie	39
Melanie	55
Melanie	107
Natascha	79
Privat-Club	123
Sandra	5
Sarah	46
Sonja	73+118
Tina	53
Uschi	43
Verena	67+72

Krefeld

Alexandra	50
Carmen	104
Christin	49
Katja	75
Lady Dämonia	103
Nicol	47
Rosa	29
Studio Sonja	48
Tanja	106
Vicky	45

Mönchengladbach

Club Aladin	40
Club Bienenkörbchen	41
Club Jaguar	100+101
Gerderather Mühle	140
Sonja	102

Moers

Le Club	30

Mülheim

Marlies	99
Nina	51

Münster

Andrea	44
Barbera	17
Birgitt	63

Münster

Eva + Diana	18
Iris	72+79
Lady Cara	84
Traumfrau	26

Oberhausen

Luisa	86
Mollys	59
Verena	85+102

Recklinghausen

Angela	4

Siegen

Mona	85

Stralen

Gina	19
Gina	119
Sylvia	22
Verena	19

Straelen-Holt

Karin	31

Wanne-Eickel

Daggi	50
Loreen	29
Sandy	28

Wesseling

Anne	48+112
Gaby	34

Wuppertal

Barbarella	99+119
Heike + Claudia	6b
Jaqueline	52
Melanie	66
Michaela	8-16
Michaela	83+112
Rita	17+87
Sonja	22
Steffani	54

Sonstiges

Geschichte	8-16
Glückslos	20-21
Intimschmuck	35-38
Poster	70-71
Dominas	88-98
Testbericht	108-109
Leserbrief	113

Recklinghausen

Club Schneewittchen

»Angela«

Zwei nette Mädchen, Angela & Petra haben sich einigen Tagen in Recklinghausen niedergelassen.
Sie bieten einfach »ALLES«! Ob anal, franz. total, Vibratorspiele, Badespaß, Stellung 69, langes Vorspiel, Fußerotik usw. usw.
Bei Angela & Petra wird nie „nein" gesagt. Man kann sie einzeln oder auch zusammen genießen. Beide lassen sich sehr viel Zeit. Also ran!

Mo - Fr von 10.00 - 23.00 Uhr
Sa - So von 12.00 - 21.00 Uhr

0 23 61 / 65 19 41

Gelsenkirchen · 02 09 / 4 59 67

Rosi, ein zärtliches und anschmiegsames Kätzchen

»Rosi«

ist jetzt seit einigen Tagen in Gelsenkirchen anzutreffen.
Sie hat nicht nur eine tolle, knackige Figur, sondern stellt sich auch bei gewagten Wünschen nicht an.
Ein Besuch lohnt sich.
Sie ist erreichbar von Mo - Fr 11 - 22 Uhr

02 09 / 4 59 67

KÖLN
Flüster-Tip
Nr. 1
»Sandra«
20 Jahre, 1,75
KG 36. Verspielt
und Zärtlich.
0 22 36 / 4 83 66

DORTMUND

SONDERTEIL

in unserem nächsten NRW-Kontakte aktuell, der Nummer 46!!!

Wir bringen über alle Damen mit Rang und Namen aus Dortmund und Umgebung einen viele, viele Seiten umfassenden Sonderteil.

Wenn Sie mehr wissen wollen, versäumen Sie nicht den farbigen Sonderteil über Dortmund und seine empfehlenswerten Damen. Brand-aktuell - Super-interessant

DÜSSELDORF

„Traum-Mädchen"

„Sie", 21 Jahre, blond, erotisch in ganz privater Atmosphäre.

Terminabsprache von 10.00 - 19.00 Uhr

0211/664206

Preisliste

Gewerbliche Anzeigen

Schwarz/weiß Anzeigen sind nur als reine Text-Anzeigen möglich.

1/4 Seite s/w 150,-- DM
1/2 Seite s/w 270,– DM
1/1 Seite s/w 390,– DM

Soll die Anzeige farbig unterlegt werden, wird 1/3 des jeweiligen Grundpreises hinzugerechnet.

FARB-ANZEIGEN

1/2 Seite Farbe 340,-- DM
1/1 Seite Farbe 550,– DM

Folge-Anzeigen, bei denen ein früheres Litho unverändert benutzt werden kann, kosten:

1/2 Seite Farbe 270,-- DM
1/1 Seite Farbe 450,– DM

Alle Preise verstehen sich zuzüglich der jeweiligen Mehrwertsteuer.

KÖLN

»Jessica«

Das Traum-Mädchen mit dem tollen Service!

Dagobertstraße 67

Es gibt sehr viele faszinierende Mädchen in Köln, aber nur wenige kommen an Jessicas Qualitäten heran.
Sie ragt nicht nur wegen ihres verlockenden Aussehens hervor, sondern vor allem durch die Art, wie sie sich gibt.
Man ist von der ersten Sekunde an beeindruckt und hingerissen, denn sie hat das gewisse Etwas, daß Männerknie weich werden läßt und Liebesfieber verursacht.
Ihr Service reicht von vielen Stellungen über franz. total und beiderseitig, 69, Busenfick, Analbehandl. und Fingeranal bei ihm bis zur Fußerotik, Vibratorspiele usw.

02 21 / 13 79 03

JESSICA
JESSICA
JESSICA
JESSICA
JESSICA
JESSICA
JESSICA
JESSICA
JESSICA
JESSICA
JESSICA
JESSICA
JESSICA
JESSICA
JESSICA

WUPPERTAL

Heike u. Claudia

bieten absoluten **Voll-Service** von A bis Z. Jede Sexart wird hier aufs Beste durchgeführt, z.B. **anal, NS, französisch, auch total, Fußerotik, Analerotik und Fingeranal, Vibratorspiele, leichte und harte Erziehung, Klistier, Doktorspiele, Badespaß, Busenfick usw.**
Auch Haus- und Hotelbesuche sind möglich.
Leidenschaft, Lust und Temperament sind die unverkennbaren Gütesiegel dieser Mädchen, die man einzeln oder zusammen genießen darf. Es kann sogar noch eine weitere Freundin hinzugezogen werden.
Rufen Sie doch mal an!

täglich von 10.00 - 1.00 Uhr
Kirchhofstr. 5, bei Sommer, 1. Et.

02 02 / 74 48 77

TOP ADRESSE
TOP ADRESSE
TOP ADRESSE
TOP ADRESSE
TOP ADRESSE
TOP ADRESSE
TOP ADRESSE
TOP ADRESSE

DÜSSELDORF

NEU · NEU · NEU · NEU

»Rita«

ist eine erfahrene Frau von 30 Jahren mit einer KG von 40 und BH 8.
Jeder Mann, der das totale Erlebnis sucht, ist bei ihr richtig, denn auch ausgefallene Praktiken, wie NS aktiv, Vibratorspiele, Erziehung in separatem Bizarr-Raum usw. sind für sie kein Fremdwort.
Auf Wunsch auch mit Freundin oder männlichem Partner.
Hausbesuche möglich. Angenehme Gesellschafterin mit Niveau.

Mo - Fr von 12.00 - 21.00 Uhr
Samstag von 12.00 - 18.00 Uhr

02 11 / 67 88 70

KÖLN

zärtliche Leidenschaft

»Marina«

Marina ist eine Frau, von der Männer träumen: Sie hat eine tolle Figur mit knackigen Schenkeln, enger Taille, festem Busen, und hübschem Gesicht.
Wenn man sie kennenlernt spürt man gleich ihre angenehme Weiblichkeit und fühlt sich sofort wie bei einer guten Freundin. Sie ist dabei lieb und einfühlsam, sodaß man sich traut, auch gewagte Wünsche zu äußern.
Dann lernt man Marinas tolle Anpassungsfähigkeit kennen. Sie ist zärtlich und verschmust oder kann sich so hineinsteigern, daß sie absolut hemmungslos und unersättlich wird. Dabei mag sie besonders Vibratorspiele, franz. total, NS oder eine Lesbo-Show. Sie ist einfach toll.

Haus- u. Hotelbesuche möglich
täglich von 11.00 - 1.00 Uhr

02 21 / 13 69 88

KÖLN

NEU · TRAUMFRAU · NEU

»Jaqueline«

ist 23 Jahre alt, 1,75 groß, KG 36-38. Sie ist DIE HÜTERIN DES SEX-PARADISES AUF ERDEN!
Jaqueline bietet außer anal »alles«, ob **NS, Fußerotik, franz. total, 69, Vibratorspiele beiderseitig, Analbehandl. bei ihm, Doktorspiele, Klistiere, Erziehung, Busenfick, Fingeranal usw. usw.**
Bei ihr geht man nicht unbefriedigt nach Hause. Tester Werner hatte sie besucht und war mehr als begeistert.
Sein TESTBERICHT soll bald folgen.

Haus- u. Hotelbesuche möglich
täglich von 10.00 - 1.00 Uhr

02 21 / 13 38 34

KÖLN

NEU · PRIVAT · NEU

»Jessica«

Wer eine echte Top-Adresse in Köln sucht, hat sie hiermit gefunden!
Jessica ist nicht nur ausgesprochen hübsch und wohlgeformt, sondern auch sehr lieb, zurückhaltend und doch kontaktfreudig. Vor allem aber besticht sie durch ihren erfüllenden Service, der kaum einen Wunsch offen läßt.
Er umfaßt z.B. Vibratorspiele beideseit., Analbehandlungen, NS, französisch total u. beiderseitig, leichte und harte Erziehung, viele Stellungen usw.
Lesen Sie auch Seite 6a.
Dagobertstr. 67

02 21 / 13 79 03

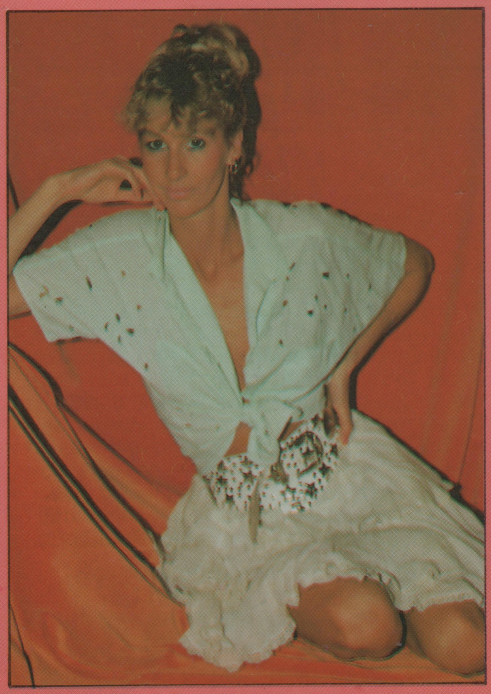

DÜSSELDORF

Regina

Regina ist ein echt sympatisches Mädchen, lieb und nett, sie kann schmusen und verwöhnen, sie geht auf die Wünsche des Gastes ein und ist auch zur Erfüllung gewagter Wünsche bereit.
Eines zeichnet sie aber besonders aus: Sie kann zuhören.
Sie zeigt damit, daß sie sehr viel Wert auf gegenseitige Zuneigung legt. Genießen auch Sie Regina, das langbeinige Mädchen mit viel Herz.

02 11 / 66 78 22

DÜSSELDORF

Rassefrau aus Polen

»Natascha«

ist eine rassige Polin mit allen Vorzügen, die man den Frauen dieses Landes zuspricht.
Schon das Bild ist sehr anregend. Sie sollten Natascha aber einmal in Natura sehen, mit hochhackigen Schuhen, kurzem Röckchen oder gar in süßen, hauchdünnen Dessous.
Da werden Wünsche wach, da beginnt man zu träumen. Natascha wird diese Wünsche sicherlich gerne und ausgiebig erfüllen.

Mo - Sa von 11.00 - 21.00 Uhr

02 11 / 3 98 13 16

WUPPERTAL

„Michaela“
0202/700476

2. Teil
Tatsachenbericht eines Lesers, der von uns mit der Kamera nachvollzogen wurde.

Im ersten Teil erlebten Sie, wie Michaela den Gast empfing, sich und ihn entkleidete und ihn so richtig geil machte.
Dann wurden beide aktiv mit französisch, der Stellung 69 usw. bis zum richtigen Abspritzen. Danach hatte er aber noch nicht genug:

Ich hatte abgespritzt, wie ein Stier und mit weichen Knieen und einem wahnsinnig wohligen Gefühl in den Lenden ließ ich mich auf die Seite neben Michaela sinken.
Was hatte dieser Teenager nur mit mir gemacht? Ich war einfach nur glücklich, schwebte auf irgendwelchen rosaroten Wolken und genoß meine Empfindungen.
Mein Verstand war noch gar nicht ganz klar, als ich spürte, wie sich Michaela wieder an meinem Unterkörper zu schaffen machte.
Ihre zarten Hände streichelten die Innenseiten meiner Schenkel, fuhren dann höher zu meinem Hoden, den sie leicht, aber intensiv massierte, bis sie dann meinen wieder steifer werdenden Schwanz streichelte und liebkoste.
„Ich will Dich noch einmal haben", flüsterte sie mir zu und nahm meinen immer härter werdenden Riemen zwischen ihre heißen Lippen.
Gierig stülpte sie ihren roten Mund über meine pochende Eichel und saugte und leckte daran, als sei es der süßeste Dauerlutscher, den es gibt.
Gleichzeitig begann ihre Hand, den Schaft meines Gliedes zu reiben. Unbändige Schauer aus Lust und Wonne erfaßten meinen Kör-

per und nahmen von mir Besitz. Unter Zuckungen verkrampfte ich meine Schenkel, meine Po-Bakken, meinen ganzen Körper, und in rhytmischen Wellen durchrieselten mich wieder diese wahnsinnigen Lustgefühle.

Kenonnte wichste Michaela meinen Schweif, un immer, wenn ich glaubte, es nicht mehr aushalten zu können, wurden Michaelas Liebkosungen sanfter, ein Wechselspiel, das mich in immer höhere Regionen ekstatischer Wollust katapultiete.

„Schneller", schrie ich sie an! „Wichs schneller! Ich halte das nicht mehr aus. Du machst mich total verrückt!"

„Ich will Dich noch einmal in meinem Vötzchen spüren. Das brauch ich jetzt. Ich bin unheimlich geil!"

„Du kleines Schweinchen!" entfuhr es mir. „Dann dreh Dich jetzt auf den Rücken, damit ich Dir meinen Speer reinrammen kann. Los, mach schon"!

Sofort legte sich Michaela auf den Rücken und spreizte bereitwillig ihre knackigen Schenkel. Schutzlos lag die kletschnasse Muschi

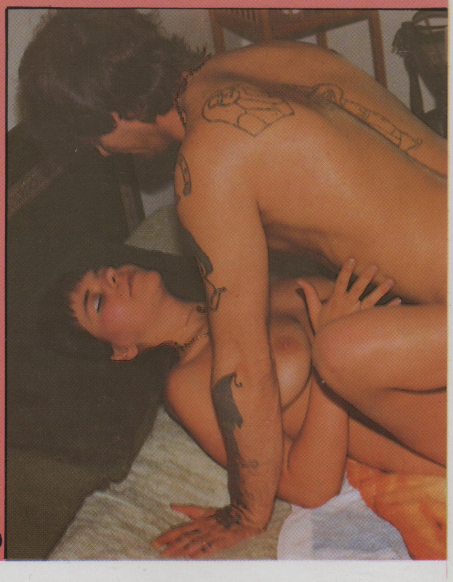

vor mir, zitternd vor Erwartung, heiß und willig.
Ich hockte mich zwischen ihre Schenkel und beugte mich leicht über ihren sehnsüchtigen Körper. Mich meiner rechten Hand ergriff ich meinen Schwanz, der wieder zum Platzen angeschwollen war und führte ihn zur Öffnung des bebenden Vötzchens.
Langsam drückte ich ihn auf und ab, sodaß meine Eichel die heißen Schamlippen teilten und durch den glitschigen Saft glitten.
Michaela stöhnte immer intensiver und unkontrollierter auf, und jedesmal, wenn meine Eichel genau vor ihrem Liebeskanal war, schob sie mir ihren zuckenden Körper entgegen, damit mein Stamm in sie eindringen konnte.
„Fick mich!" flehte sie. „Bitte, quäl mich nicht. Stoß zu, Du geiler Bock. Stoß mich! Bitte."

Ich war fast von Sinnen un rammte ihr meinen Schwanz mit aller Kraft in die Liebesöffnung. Vor Gier und Lust bäumt sie sich unter lauten Lustschreien auf, und bei jedem Stoß schlug mir ihr Unterleib entgegen, kräftig und hemmungslos.
Als ich es bereits wieder in meinen Lenden aufsteigen spürte, stöhnte ich brünstig: „Himmel! Ich komm gleich. Ich spritz Dich voll, daß Du überläufst. Ohoouu.., Du supergeiles Miststück."
„Nein! Warte noch! Ich will Deinen Schwanz in meinem Po-Loch spüren. Meine Rosette ist so empfindlich und unheimlich eng," und schon drehte sie sich unter mir weg, um sich vor mir hinzuknien.
Dieser Moment war das Geilste, was ich bisher erlebt hatte.
Schon immer wollte ich meinen Riemen mal in ein enges Arschloch stecken, hatte aber nie die geeignete Partnerin dafür gefunden, und nun dieses tolle Angebot.

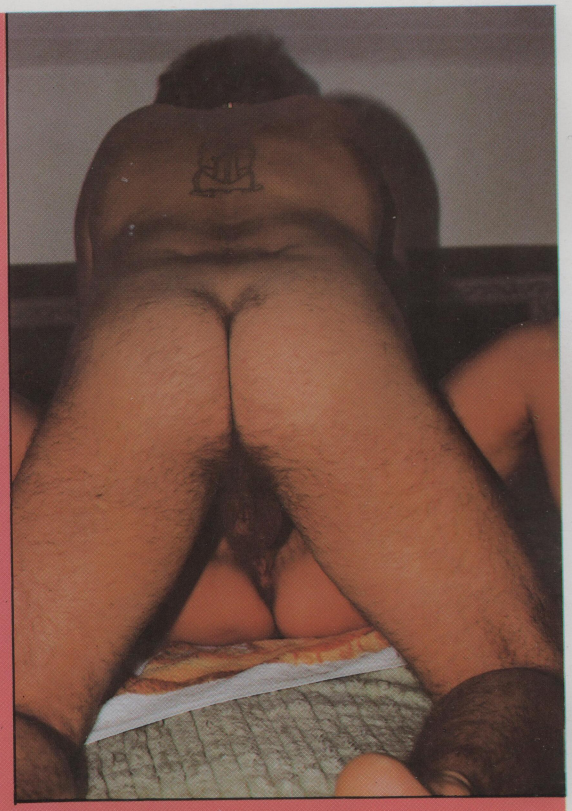

Das ließ ich mir natürlich nicht zweimal sagen, und schon kniete ich hinter Michaelas griffigen, ansehnlichen Pobacken.

Mit der einen Hand führte ich meinen Schwanz an das enge Loch, mit der anderen drückte ich die Pobacken etwas auseinander.
Der glitschige Mösensaft füllte die ganze Po-Ritze und diente mir als Gleitmittel, um langsam in das wirklich enge Loch vorzudringen.
Es war erregend und beglückend zugleich.
Zuerst hatte ich das Gefühl, es wäre viel zu eng und ich würde nie eindringen können, doch dann rutschte die Eichel ein kleines Stück in den Anuskanal, um wieder einem leichten Widerstand zu begegnen.
Aber auch der innere, unglaublich enge Schließmuskel war schnell überwunden und ich befand mich in einer neuartigen Liebesgrotte, die mich eng und pressend umschlang.
Michaela drückte geil ihren Rükken durch, sodaß sich mir ihr Po noch mehr entgegenreckte.
Wilde Lustschrei zeigten mir ihre absolute Geilheit und Erregtheit an. Ihr ganzer Körper zitterte und zuckte.
Sie zappelte und japste nach Luft. Ich spürte, wie ihre wilden Gegenbewegungen immer schneller und hektischer wurden, wie die leidenschaftliche Glut sie voll erfaßt hatte, in lasterhaftem Sinnesrausch, liebestrunken und voller Gier.
Am Anfang konnte ich mein Glied nicht ganz einführen, da sich das hintere Stück des Anus-Kanals erst langsam weiten konnte.
Damit es nicht weh tat, steuerte Michaela geschickt die Gegenbewegungen so, daß mein Schwanz bei jedem Stoß immer wieder um weitere Millimeter tiefer eindrang, bis mein Schaft ganz in dem super engen Loch verschwunden war.
Der Schließmuskel spannte sich wie ein Schraubstock um meinen

Schaft und die sinnesberauschenden Gefühle der Reibung wurden zu einem Vielfachen dessen, was ich bisher gewohnt war.
Diese Enge, und das Gefühl, etwas total Neues zu erleben erregten mich dermaßen, daß ich absolut weggetreten war, nur noch ein Bündel an Lust und Verzückung.
Ich gab mich voll und ganz den Gefühlen hin, die ich wohl mein Leben lang nie mehr vergessen werde, die mich süchtig gemacht haben, immer und immer wieder Analverkehr erleben zu wollen.

Ihre Lusrschreie wurden jetzt immer spitzer und kürzer, und ich spürte förmlich ihren herannahenden Orgasmus.
Auch ich konnte meine Gefühle nicht mehr kontrollieren und spürte, daß auch ich jeden Moment kommen würde.
Gnadenlos wild hämmerte ich mein Rohr in ihren Arsch und dann war es so weit.
Ein Inferno von Schreien, Stöhnen, Zucken, Stoßen, spritzen usw. brach aus und wir erlebten beide unseren wohl geilsten Orgasmus des Lebens.

Zuerst wollte ich instinktiv meinen Schwanz herausziehen, aber die Enge der Lustgrotte faszinierte mich dermaßen, daß ich meinen Sperma in ihren After spritzte.
Ich konnte einfach nicht genug bekommen.
Wir lagen noch sehr lange total ermattet nebeneinander und genossen unsere lüsternen Gefühle, die nur langsam abebbten.
„Das war der reinste Wahnsinn! Einfach irre! Das müssen wir bald noch einmal wiederholen"! flüsterte mir Michaela zu und streichelte wie Dank noch vorsichtig meinen Schwanz.
Ihre Wangen glühten noch immer vor Glückseligkeit, und ich wußte, daß ich endlich ein Mädchen gefunden hatte, daß ganz und gar meinen Vorstellungen entspricht. Sie fragt nicht viel. Sie handelt, und zwar nicht zu knapp.
Ihr solltet Michaela auch einmal besuchen, und bestellt ihr einen schönen Gruß von mir, von Peter, einem treuen Fan.

Wuppertal
02 02 / 70 04 76

Wuppertal

erfahrene Liebes-Lady

»Rita«

ist in meinen Augen die »Queen« von Wuppertal, denn kaum eine Frau in diesem Gewerbe ist so bekannt und natürlich auch durch ihre Erfahrung und ihre Einfühlsamkeit so begehrt.
Sie weiß noch, was Männer mögen, sie versteht noch, einem Mann das zu geben, was er sich in seinen Träumen ausmalt.
Bei Rita darf man seine Hemmungen fallen lassen und auch gewagte Wünsche äußern. Rita wird es verstehen.

Mo. bis Sa. 10.00 - 1.00 Uhr

02 02 / 70 23 78

Münster

mit netter Freundin

»Barbera«

NEU · NEU · NEU · NEU · NEU

Barbera ist ein sehr liebes, kontaktfreudiges Mädchen, das so gut wie tabulos ist. **Ob anal, französisch total, NS, Fußerotik o. leichte Erziehung, sie ist in ihrer zeigefreudigen Geilheit allzeit bereit.** Sie mag es besonders, wenn man sie auszieht und dann ihre üppigen Schamhaare streichelt oder ihren Busen massiert. **Ihre SPEZIALITÄT sind Analbehandlungen und Fingeranal bei ihm.**

Haus- und Hotelbesuche möglich
Mo. bis Sa. 10.00 - 22.00 Uhr

0 25 34 / 85 61

Münster

Eva & Diana

sind zwei Rasseweiber, die jedem Mann allein durch ihr Aussehen den Kopf verdrehen. Wie müssen die Männer erst einmal den Verstand verlieren, wenn sie von diesen beiden Engeln der Lust erotisch liebkost werden, wenn sie sich ausziehen und nackt vor einem stehen, wenn sie ihre Muschi geil an männlichen Oberschenkel pressen und mit einer Behandlung auf französisch beginnen?

Lassen Sie sich doch einmal von von einer oder vielleicht sogar von beiden verwöhnen!

0 25 34 / 6 6 6

STRAELEN

Erziehung mit Sklavin

»Gina«

Es gibt vielerlei Arten bizarrer Spiele und viele Arten der Erziehung von soft bis absolut hart.Auch Gina hat ihre eigene Art, bei der sie den Spielraum zwischen sanft bis dominant frei hält.So kommt bei ihr jeder in den Genuß erregender SM-Behandlung und muß nicht auf die oft nötige sexuelle Freiheit im Normalbereich verzichten.

Gina bietet neben der Erziehung auch Fußerotik, Analbehandl., Kerzenwachsspiele usw. Eine Sklavin ist vorhanden.

Wenn die Sklavin hinzugezogen werden soll, muß vorher jedoch eine Anmeldung erfolgen. Gönnen Sie sich ein außergewöhnliches Abenteuer und genießen Sie Gina.

täglich von 11.00 - 1.00 Uhr

0 28 34 / 84 75

STRAELEN · 0 28 34 / 63 33

devot veranlagtes Liebesmädchen bietet Erotik total

»Verena« ist 34 Jahr alt, 1,68 groß und eine gelernte Masseuse. Kein Wunder, daß ihre Massagen aller Art in Nah und Fern unbeschreiblich beliebt sind!

Verena ist devot veranlagt und bietet einfach alles, was man sich vorstellen kann. Eine dominante Freundin kann hinzugezogen werden.

täglich von 11.00 - 1.00 Uhr

IHR GLÜCKSLOS

Die untenstehende Nummer kann Ihre Glücksnummer sein, denn wir verlosen:

30 x kostenloser Besuch nach Art des Hauses!!!
30 x kostenlos bumsen???

Mit diesem Glückslos haben sie die Möglichkeit, 30 x einen Kostenlosbesuch bei einem Club Ihrer ganz speziellen Wahl zu gewinnen.

Untenstehende Glücks-Nummer gut aufheben

Heben Sie die untenstehende Nummer gut auf, denn Sie kann Ihre Traumzahl sein!
Bei Druckfehlern oder Unleserlichkeit ist dieses Los ungültig!
Der Rechtsweg ist ausgeschlossen

Gewinn-Nummern in der nächsten Ausgabe

in NRW-KONTAKTE AKTUELL, Ausgabe 46 veröffentlichen wir die 30 Gewinn-Nummern der untenstehenden Serie 45
Der Gewinn kann dann eingelöst werden bis zum einschließlich 25. September 1988

Ihre Glücksnummer 4502316

Club nach Ihrer Wahl

Wir geben Ihnen ebenfalls in der nächsten Ausgabe eine große Zahl der sich beteiligten Clubs an. Sie können dann selbst aussuchen, wo Sie Ihren Gewinn einlösen wollen.

GLÜCKSNUMMER gut aufheben und in dem nächsten »NRW-Kontakte aktuell« vergleichen. Vielleicht haben Sie das große Los gezogen!

Wir wünschen Ihnen viel Glück!

Glücksnummern

Folgende Nummern, die in NRW-Kontakte Ausgabe 44 veröffentlicht wurden haben gewonnen:

4400671	4403466	4403581
4400679	4403530	4403593
4400711	4403543	4403609
4401872	4403549	4403619
4402924	4403553	4403650
4402925	4403556	4403659
4402782	4403557	4403689
4402787	4403575	4403692
4402788	4403576	4404238
4403037	4403580	4404239

Diejenigen, die eine dieser Nummern in ihrem NRW-KontAKTE aktuell Nr. 44 haben,dürfen einen der nachstehenden Clubs aufsuchen und erhalten einen Service nach Art des Hauses KOSTENLOS

Sie brauchen nur eine Kopie der Seite mit der Gewinn-Nummer an den Kontakte-Verlag schicken und mitteilen, welchen Club Sie aufsuchen wollen. Ist Ihre Nummer richtig, erhalten Sie von uns einen Gutschein.

Folgende Clubs stehen zur Auswahl:

NEU »Alle Clubs,« NEU

die in diesem Magazin enthalten sind, ganz gleich, ob Club oder Einzeldame. Sie ganz alleine entscheiden, wen Sie besuchen möchten. Sie erhalten unsern Gutschein.

Der Gewinn kann eingelöst werden bis zum einschließl. **20. August 1988**

Im nächsten NRW-KontAKTE aktuell finden Sie die Gewinn-Nummern dieser Serie.

Bei Druckfehlern oder schlechter Leserlichkeit entfällt jeglicher Anspruch. Bei evtl. doppelter Glücksnummer gewinnt der erste Einsender der richtigen Glücksnummer.

STRAELEN

langbeiniges Kätzchen

»Sylvia«

Sylvia ist 22 Jahre alt und 1,70 groß, hatte eine Top-Figur, die man auch einmal anfassen oder abküssen darf, ja sogar soll, denn Sylvia ist eine richtig heiße Schmusekatze.
Wer sie so richtig geil erleben will, der sollte bei einem ausgiebigen Vorspiel alle ihre süßen Lustzonen stimmulieren. Man spürt dann förmlich, wie sie dahinschmilzt und zu einem hemmungslosen Engel der Lust wird.
Am liebsten hat Sie den erfrischenden Badespaß. Viel Spaß dabei.

täglich von 11.00 - 1.00 Uhr

0 28 34 / 63 33

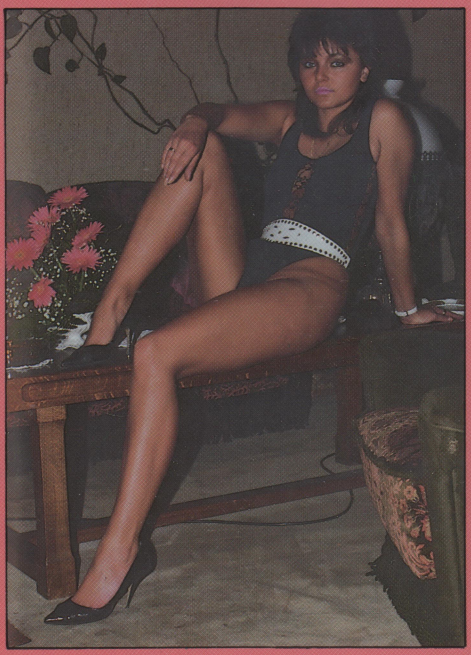

WUPPERTAL

NEU · NEU · NEU · NEU

»Sonja«

Erst 2 Wochen tätig!

Sonja ist 25 Jahre alt, 1,63 groß und hat eine KG von 38, sowie BH 7.
Sie ist eine echte Spanierin und liebt daher besonders gerne die Spielart »spanisch«, den ausgiebigen Busenfick.
Aber auch Vibratorspiele gehören zu ihren Spezialitäten. Außer anal ist sie zu allem Bereit, was beiden Spaß macht. Sonja, die Rasse-Frau!

Mo - Sa von 10.00 bis 1.00 Uhr
Sonntag von 11.00 - 20.00 Uhr

02 02 / 59 22 17

SABINE · DUISBURG · SABINE

18-jähriger Teenager möchte in die Liebe eingewiesen werden.

SABINE ist gerade 18 Jahre alt geworden und will die Liebe in allen Variationen kennenlernen. Sie ist total geil und genießt es, endlich ausgefallene Spiele betreiben zu können.
„Nimm mich! Mein stark behaartes Vötzchen hat großen Nachholbedarf. Also bring viel Zeit mit, damit es ausgiebig miteinander treiben können. Ich warte auf Dich!"

Sabine ist 1,60 groß, 18 Jahre, KG 34
Mo - So von 16.00 - 23.00 Uhr

02 03 / 6 41 56

DUISBURG

auch französisch total

»Birgitt«

dürfte wohl Duisburgs neues Sex-Symbol sein. Sie ist mit ihren erst 24 Jahren eine echte Expertin im Punkt Befriedigung höchster Sehnsüchte. Dieses Naturtalent macht außer anal einfach alles, was mit Erotik, Lust und Leidenschaft zu tun hat.
Ihre Spezialität ist französisch total mit Aufnahme. Eine Delikatesse, auch für den verwöhnten Feinschmecker.
Man muß Birgitt unbedingt erleben.

Mo - Fr von 10.00 - 19.00 Uhr

02 03 / 34 23 23

19,80 DM

Erlebnis-Adressen 1

Extremer Sex

Bild-geschichte von den MOLLY'S Oberhausen

•

Bildbericht von zwei geilen Girls in Moers mit Liebes-kel

•

INTIM-SCHMUCK einmal ganz anders

•

NATURSEKT Spiele

•

usw. usw.

1 Mit Telefon-Nr. zum »Selbst-Erleben«

EXTREMER SEX

ist eine neue Magazin-Serie, ganz in Farbe, mit aufregenden Bildgeschichten und Beiträgen über besonderen, extremen Sex. Es ist ein »echtes«

Action-Spezial-Magazin

Hier finden Sie neben Fortsetzungen von Geschichten aus unserem NRW-Kontakte aktuell, z.B. die Lesbo-Geschichte von Martina und Gina in Ausgabe 38, auch Bilder aus dem neuen Intimschmuck-Magazin Nr. 2, eine super-geile Bildgeschichte von der Bläserin Laura, die Fred französich vernascht, den 2. Teil unserer Gummigeschichte usw. usw. In guten Sex-Shops erhältlich.

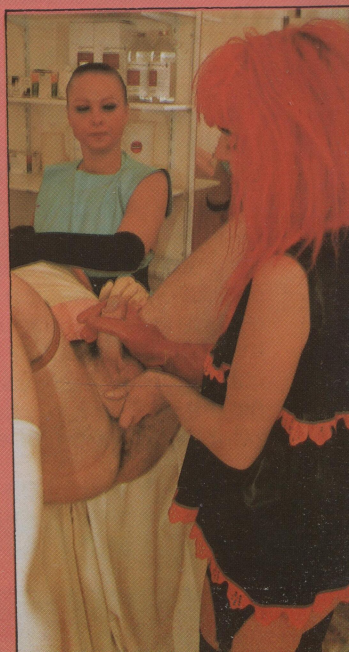

MÜNSTER

NEU · NEU · NEU · NEU

»Traumfrau«

In Münster gibt es immer wieder neue, wirklich hübsche, empfehlenswerte Mädchen mit ebenso tollem Service. **Hier stellen wir Ihnen aber eine Traumfrau vor, die alles bisher dagewesene zu übertreffen vermag.** Nicht nur ihr Aussehen, sondern ihre ganze Art, wie sie sich hingibt, mit welcher Intensität sie liebt, wie sinnlich sie Glückseligkeit gibt, ist so überwältigend, daß man aus seinem Traum mit ihr nicht mehr erwachen will.

Täglich von 10.00 - 21.00 Uhr

02 51 / 29 36 60

DUISBURG

Spezialität ANAL

»Dany«

hat ihr Domizil in Duisburg Hochfeld. Sie ist 26 Jahre und mag am liebstn:

Anal-Verkehr

Jedem Liebhaber dieser Richtung wird beim Anblick des nebenstehenden Bildes sicherlich das Wasser im Munde zusammenlaufen.
Ihr solltet Dany aber einmal persönlich kennenlernen. Es wird ein Erlebnis fürs Leben werden, denn Dany zeigt, wie schön Liebe sein kann.

Mo - Fr von 16.00 - 23.00 Uhr

02 03 / 65 62 3

NEU
GREFRATH
Schlibeck 23
Telefon 0 21 58 / 16 23
Montag - Freitag 12.00 - 22.00 Uhr
STEFANIE, absolut tabulos · Spezialit. ANAL
NEU · NEU
NEU

NEU Wanne Eickel NEU

Normalverkehr
viele Stellung.
lang. Vorspiel
französisch
auch total
Stellung 69
Busenfick
Badespaß
Duschvergn.
NS
Analbehandl
bei ihm
Vibratorspiele
Fußerotik
Haus- und
Hotelbesuche
usw. usw.

»Sandy« 20 jahre, 1,68 groß, KG 36 ist die absolute **NEUENTDECKUNG.** Knackig, langbeinig, verführerisch, willig empfängt sie den Gast.

eine nette Freundin kann jederzeit hinzugezogen werden.

tägl. 11.00 bis 2.00 Uhr

0 23 25 / 4 48 11

KREFELD

wieder in Krefeld

»Rosa«

Du willst etwas Besonderes? Du träumst von etwas Ausgefallenem? Du traust Dich aber nicht es zu sagen?
Warum nicht? Es ist Dir unangenehm?
Hier ist Mädchen, dem Du auch Deine heimlichen Wünsche erzählen kannst. Sie wird sie Dir sicherlich erfüllen. Also hab keine Angst. Ruf einfach an!

täglich von 13.00 - 22.00 Uhr

0 21 51 / 80 02 26

Wanne-Eickel

NEU · NEU · NEU · NEU

»Loreen«

Unter dieser Adresse durften wir bereits eine Anzahl der faszinierendsten Mädchen vorstellen, hübsch, sexy, hingebungsvoll, triebgierig usw. In diese Liste reiht sich nun Loreen ein, 25 Jahre, 1,58 groß, KG 34. Sie empfängt den Gast sehr gerne in aufregenden Dessous, bevor es dann nach Herzens-Lust zur Sache geht. Ob Vibratorspiele, Badespaß, französisch oder sonstige Spielarten gefordert werden, Loreen läßt kaum einen Wunsch offen. Probieren Sie sie aus!

Haus- u. Hotelbesuche möglich
täglich von 11.00 - 2.00 Uhr
und Telefon 4 48 12

0 23 25 / 4 48 11

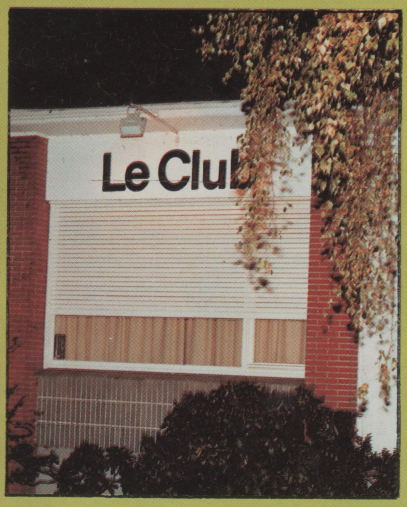

Le Club · Moers

Tastspiele im Bad geben dem Sex eine besondere Note!

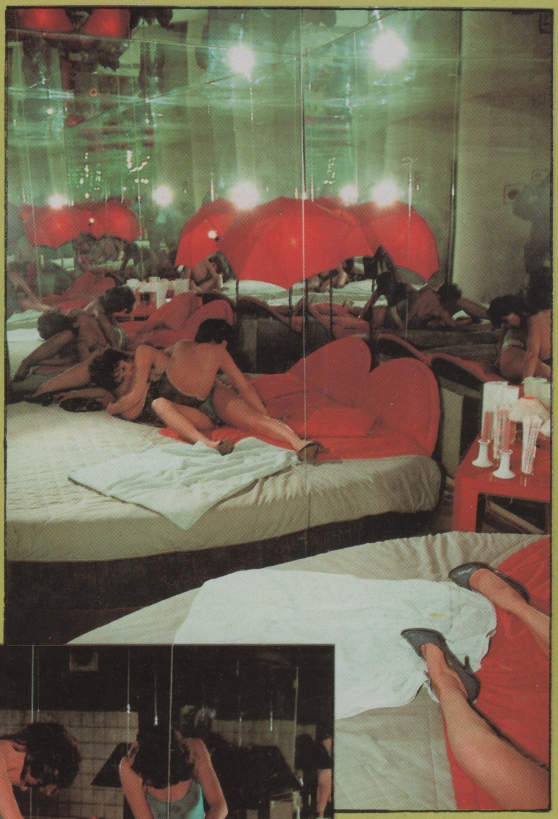

Jeden 1. Dienstag im Monat veranstaltet »Le Club« eine »extravagante Überraschungsparty«.

Wir sorgen dabei nicht nur für gute Unterhaltung sondern auch für Ihr leibliches Wohl.

Es erwarten Sie Damen des gehobenen Niveaus. Die Entscheidung wird Ihnen sicherlich nicht leicht fallen, denn jedes Girl hat seine Besonderheit.

Öffnungszeiten:

Montag – Samstag
10.00 – 4.00 Uhr

Sonntag
17.00 – 2.00 Uhr

0 28 41
2 35 93

STRAELEN-HOLT

Mo - Fr von 10.00 - 24.00 Uhr
Sa - So von 11.00 - 20.00 Uhr
Karin bietet außer anal alles, auch Telefonsex, französisch total, leichte bis harte Erziehung usw.

0 28 34 / 61 58

44/059

NEU · DÜSSELDORF · NEU · DÜSSELDORF · NEU

Charmante Sie mit Geist, Niveau und Flair verwöhnt den großzügigen Gentlemen in sehr exclusiven Räumlichkeiten.

Club- u. Reisebegleitung sowie Haus- u. Hotelbesuche sind möglich.

All Creditcards
tägl. 11 - 3 Uhr

Extra-Service:
Lesbo-Show
Vibr.-Spiele
Video
Badespaß
riesige Wanne ist vorhanden

02 11 / 31 89 92

44/0

DÜSSELDORF

NEU · NEU · NEU · NEU · NEU · NEU · NEU

Massage-Studio

»Wig-Wam«

Hier erholt und entspannt man sich in jeder Beziehung

Mit einem kostenlosen Gastgetränk wird man von den faszinierenden Mädchen empfangen und fühlt sich von der ersten Sekunde an wie im siebten Himmel.
Man setzt sich an die kleine, gemütliche Hausbar oder gegibt sich mit einem oder mehreren Mädchen in eines der intim beleuchteten Empfangs- oder Begrüßungszimmer, um die ersten Kontakte zu

In der nächsten Ausgabe von NRW wollen wir einen ausführlicheren Bericht über

»WIG-WAM«

veröffentlichen. Sie werden dabei feststellen, wie nett und äußerst familiär es hier zugeht.
Die Mädchen sind zwar zwar zum größten Teil absolute Neulinge, aber in den Leistungen vollkommen erfahren.
Keine Spielart ist ihnen fremd und so wird fast jeder Wunsch gerne und ausgiebig erfüllt. Genießen Sie die reichhaltige Palette der Mädchen im

»WIG-WAM«

knüpfen, die man später je mach Lust, Laune und seiner evtl. Wahl erweitern kann.
Die allesamt äußerst hübschen Mädchen sind in keiner weise aufdringlich, sondern eher liebenswert zurückhaltend, sodaß man erst einmal in Ruhe genießen und dann aussuchen kann.
Die Wahl bei so viel geballter Weiblichkeit wird sicherlich schwer fallen, denn jedes der Mädchen ist auf seine Art eine echte Attraktion.
Hat man seine Wahl getroffen, kann man sich mit einem oder mit mehreren Mädchen in eines der stimmulierenden »Behandlungszimmer« zurückziehen und ungestört seine Wünsche erfüllen lassen.

erreichbar ab 10.00 Uhr

02 11 / 39 59 53

TELEFON-SEX TOTAL

täglich von 9.00 bis 3.00 Uhr

0 28 42 / 18 51

Hemmungslos über alle Themen

supergeil · versaut · ohne Tabu

441053

WESSELING

NEU · NEU · NEU · NEU

»Gaby«

Der neue Geheimtip für Liebhaber großer Frauen. Gaby ist 1,85 m groß, 25 Jahre alt mit Superbusen.

In privater Atmosphäre zeigt Gaby dem Herrn ihre ganze erotische Palette

täglich von 11.00 - 21.00 Uhr

0 22 36 / 8 10 03

Intimschmuck einmal anders

Auszug aus unserem neuen Magazin »INTIMSCHMUCK« Nr. 3

Ein interessierter Leser schickte uns freundlicherweise einen Beitrag zu unserer nächsten Ausgabe unserer Magazinserie:

INTIMSCHMUCK

die in Kürze in den Sex-Shops erscheinen wird.
Wir fanden diesen Betrag so interessant, daß wir ihn auch unseren NRW-Lesern nicht vorenthalten wollen.

Liebe Intimschmuck-Freunde!
Intimschmuckfreunde tragen ihren Schmuck ja nicht in aller Öffentlichkeit. So ist er nur einem begrenzten Kreis von Menschen sichtbar, die dann aber daran auch ihre besondere Freude haben. Aber auch nur ein solcher Kreis von Menschen hat den besonderen Blick für diese Dinge.
So stellte ich oft fest, daß in einschlägigen Klubs, beim FKK oder bei Partnertausch-Treffen „unser" Schmuck, in meinem Fall »mein angeborener Schmuck«, nicht beachtet bzw. nicht erkannt wurde.
Deshalb möchte ich den „interessierten" Lesern hiermit meine Geschichte weitergeben, zur Erfreuung, zur Anregung, zur Wissenserweiterung, oder aber nur zum Ansehen.

Als Kind von Missionskaufleuten wurde ich in der früheren deutschen Kolonie Kamerun geboren. Bei der Geburt ist es dort üblich, daß ein Medizinmann anwesend ist. Dieser entdeckte bei mir

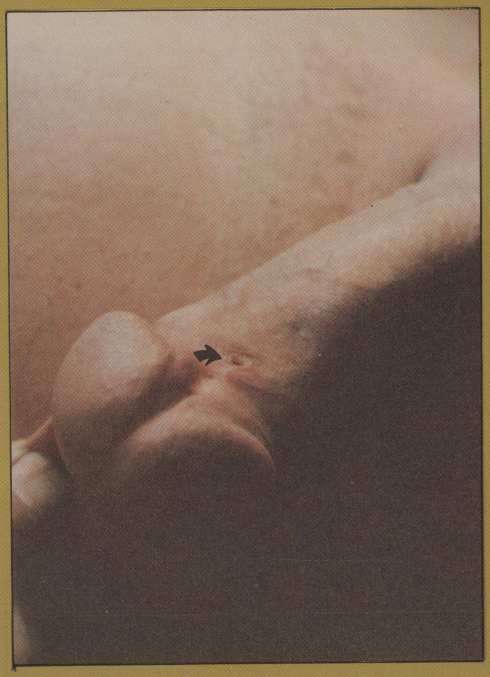

einige Besonderheiten, die ihn zum sofortigen Handeln brachten.
Die Öffnung meiner Harnröhre war nicht am üblichen Platz, sondern befand sich am unteren Ende der kleinen Eichel.
Dadurch war das Wasserlassen, wenn auch nicht sofort, so aber später, sehr lästig. Lief doch stets alles immer gegen das Beinchen oder den Körper.
Man konnte auch schlecht unter das Glied fassen, um es hochzuheben, weil gerade dort ja die Harnöffnung war.
So brachte der Medizinmann zwei kleine Elfenbeinringe durch die Vorhaut, um dann später daran anfassen zu können, hochzuheben und unbeschwert das Wasserlassen zu bewerkstelligen.
Das Baby wuchs heran, und alles war selbstverständlich geworden.
Erst bei der Rückkehr nach Deutschland wurden die Ringlein operativ entfernt. Geblieben sind die Narben.

Man kann sie deutlich erkennen (siehe Pfeil). Erst viel später erfuhr ich persönlichen Zusammenhänge. Dazu kommt

noch, daß ich auch nur einen Hoden besitze. Der zweite blieb, wie das ja öfter passiert, im Leistenkanal und wurde mir operativ entfernt, als ich 16 Jahre alt war.
Bis hier hin der nüchterne Sachverhalt.

Aus diesen Umständen entwickelte sich im Laufe der Jahre das besondere Faible für Intimrasur, Intimschmuck, Zurschaustellung, Intimfotografie, Lederschmuck u.ä.
Die hier gezeigten Fotos sind aus eigener Herstellung und wollen alles unter Beweis stellen.
Seit nunmehr über 10 Jahren bringe ich mir selbst in Zeitabständen Intimschmuck an. Immer dann, wenn ich einen besonderen Besuch o.ä. vorhabe oder mal wieder eine kleine Fotoserie erwartet wird.

Bei einer solchen Fotoserie wurde eines Tages ein junger arabischer Arzt auf mich aufmerksam. Wir lernten uns kennen, hatten einige gleiche Interessen und so entstand eine Zeit später eine Einladung an mich, die einen weiteren Höhepunkt meiner Interessenlage brachte. Ich wurde in sein Land eingeladen, um mich dort vorzustellen, ansehen zu lassen, auch »vorführen zu lassen«.

So sind wir 1980 zum ersten mal für 4 Wochen gemeinsam dort gewesen. Die Erlebnisse dieser Zeit werde ich nie vergessen. Sie haben mein Sexleben verändert, meine Einstellung dazu. Sie haben mein Wissen über diese prachtvollen Menschen gewandelt. Ich sah, mit welcher Ehrfurcht, aber auch mit welcher Selbstverständlichkeit sie ihren Körper sehen.

Bei einer besonderen Richtung von Mönchen wurde ich einquartiert.

Am kommenden Tag wurde ich von meinem arabischen Freund vorgestellt, besser gesagt »vorgeführt«.

Alle Anwesenden begutachteten mich interessiert und erstaunt.

Ich war intimrasiert, hatte den einen Hoden durch ein stark verziertes Lederband abgebunden, sodaß es sehr prall hervorstand.

In der wulstigen Vorhaut war ich beringt und zusätzlich mit einem goldenen Kettchen geschmückt.

Das brachte die ehrwürdigen Herren in heiße Ver- bzw. Ge-legenheit. Sie sahen sich alles genauestens an und schwadronierten dabei, gestikulierten und machten ihre Scherze.

Nach einer fast 2-stündigen Sitzung gab es ein Essen, bei dem ich weiterhin nackt bleiben sollte, was mir bei den ungewohnten Temperaturen schon recht war.

Immer wieder mal kam einer der bärti-

gen Männer vorbei und streichelte begutachtend meinen dauernd stehenden Penis. Ich bin wirklich kein Homo-Interessent, aber das brachte mich doch wieder und wieder in Erregung.
Es gab ein ungwohntes, aber gutes Essen und die Lebensgeister wurden

durch mir unbekannte Getränke stark geweckt. Mein arabischer Freund hatte mich wohl absichtlich nicht ganz informiert über das was mir alles bevorstand, doch jetzt sagte er mir den evtl. weiteren Ablauf an.
Zuerst sollte ich meine Männlichkeit vor aller Augen unter Beweis stellen.
Dann würde man entscheiden, was weiter zu tun ist. Dazu kommt das »Dabeisein«, wenn ein Junge beschnitten wird und wenn eine Kastration vorgenommen wird. Auch sollten wir in den nächsten Tagen noch andere Orte besuchen, wo ähnliches mit mir geschehen soll.
Ich war gespannt, wie es weitergehen würde...
Da erschien ein noch äußerst junges Mädchen, machte eine tiefe Verbeugung und blieb in der Haltung, bis sie einer der Männer nahm und vollkommen entkleidete. Dann wurde ich ihr vorgestellt und sie errötete und senkte den Kopf.
Sie war, wie mir mein Freund sagte, eine Vollwaise und im Nachbarhaus untergebracht. Bis jetzt hatte das Schreien und Schwatzen der Mönche nicht verstummt, bis sie von einem aufgefordert wurde, tätig zu werden.
So kam sie jetzt ungeniert mit einem kleinen Töpfchen Öl, rieb mein Genital ein, sehr sorgfältig, und begann zu masturbieren. Ich hatte meinen Begleiter schnell noch um Rat gefragt, was man bei mir am liebsten sehen würde, schnelles Abspritzen oder langes Ver-

zögern. Wie es weiter geht lesen Sie in der nächsten Ausgabe.

KÖLN
Godorf
„Melanie“
zärtlich und
verspielt
0 22 36 / 4 83 66

MÖNCHENGLADBACH

Club-Bar
Aladin

Diese Clubbar ist sehr geräumig und vielseitig eingerichtet. Neben einem großen Club-Raum mit zweiseitig verspiegelter Drehbühne, Lichtanlage, separater Bar usw. finden Sie hier eine ganze Reihe attraktiver Mädchen, die gerne und bereitwillig auf Ihre Wünsche eingehen werden, auch, wenn sie einmal etwas gewagt sein sollten.
Wer einmal in Mönchengladbach oder in der Nähe ist, sollte unbedingt einmal diese herzerfrischend natürlichen Mädchen besuchen. Mann kann schnell Kontakte knüpfen, die man beliebig erweitern kann.

Waldhauser Str. 85
tägl. geöffnet von 20.00 - 3.00 Uhr
0 21 61 / 3 64 45

MÖNCHENGLADBACH

Club-Bar

Bienenkörbchen

mit einer ganz eleganten Einrichtung. Die Bühne ist zweiseitig verspiegelt, sodaß man alles, was sich darauf abspielt von allen Seiten recht ausgiebig begutachten kann.

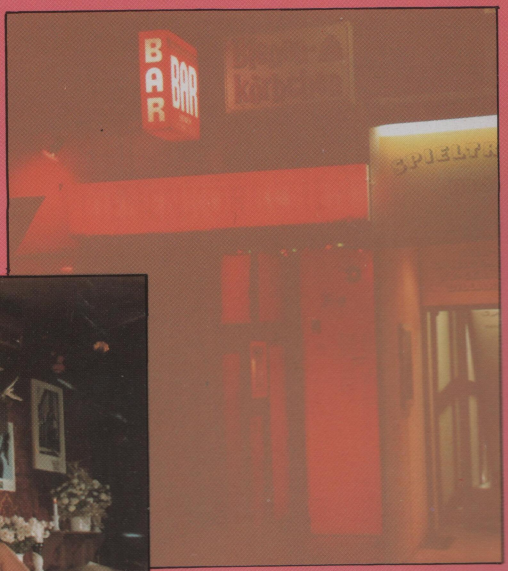

geöffnet Mo - Sa von 20.00 - 3.00 Uhr

Ständig sind nette Damen anwesend. Hier z.B. Britta und Carla, beide 25 Jahre alt und ständig bestrebt alle Wünsche des Gastes bereitwillig zu erfüllen.

0 21 61 / 3 47 61

KÖLN
Godorf
»Anja«
0 22 36
4 83 66

KÖLN KÖLN KÖLN

PRIVAT · PRIVAT · PRIVAT · PRIVAT · PRIVAT

»Uschi«

von natur aus schwarzhaarig, erwarte den devoten Herrn.

Ihr umfangreicher Servic bietet unter anderem NS- und Vibratorspiele sowie Rollenspiele.
Damenwäscheträger und Fußerotiker werden von ihr gerne empfangen.
Uschi ist auch am Wochenende stets zu erreichen.

Hast Du Lust auf zärtlichen Sex, dann kommst Du hier auch nicht

zu kurz 02 21 / 53 55 70

Uschi wartet schon auf Dich!

DUISBURG

gerade 18 geworden

»Sabrina«

ist mit ihren gerade 18 Jahren nicht nur verführerisch wegen ihrem frischen, fast jungfräulichen Körper, sondern vor allem wegen ihrer faszinierenden Art, sich hinzugebem.
Die Gütesiegel dieses Engels der absoluten Versuchung sind Lust, Leidenschaft und Temperament, gemixt mit einem kleinen Schuß naiver Wißbegierde und koketter Frivolität. Wer hier „nein" sagen kann, ist bestimmt kein Mann.

ich warte auf Dich

02 03 / 34 23 23

MÜNSTER

einfühlsam und erfahren

»Andrea«

besticht mit ihren 24 Jahren nicht nur durch ihre aufregend weibliche Figur mit den erregenden Rundungen, sondern vor allem durch ihre unbeschreibliche Art, die Wünsche des Gastes zu erahnen und sie ihm in faszinierender Art zu erfüllen.
Schon, wenn man ihr gegenüber steht spürt man, daß sie das totale Vergnügen mit Niveau bietet, denn sie erregt und erhitzt von der ersten Sekunde an die männliche Fantasie.
Schenken Sie sich Andrea!

ruf doch gleich mal an

02 51 / 27 83 95

NEU · KREFELD · NEU

Ein kesses Mädchen wartet auf Sex u. Liebe!

»Vicky«

Sie erwiedert ohne Hemmungen jede Art von Zärtlichkeit. Ihre empfindsamen Brüste recken sich nach starken Männerhänden und ihr unersättliches Vötzchen sehnt sich nach einem geilen Schwanz.
Vicky, der absolute Inbegriff von Sex und Erotik ist für wirklich alles zu haben.

Ihre Spezialität ist französisch. Aber auch zu allen anderen Sex-Arten ist sie gerne bereit.
Du mußt Nur Deinen Wunsch äußern und Vicky wird ihn Dir sicherlich erfüllen.

Du kannst sie auch fotografieren!

13.00 - 22.00 Uhr

02151/
67487

KÖLN · 02 21 / 64 29 74
»Sarah«
von der Schaummassage über
Analbehandlung bis NS
und Erziehung

DÜSSELDORF · 02 11 / 36 24 61
»Daniela«
21 Jahre 1,65 groß,
KG 36. Täglich
11 - 22 Uhr
Haus- und
Hotelbes. mögl

KREFELD · 0 21 51 / 2 97 04

AUCH HAUS- UND HOTELBESUCHE SIND MÖGLICH

Winnertshof 15 (rote Klingel) · 1. Etage bei Nicol

Hallo, alle meine unbekannten Fans!!! Na, wie gefällt Euch dieses Bild!?!? Vielversprechend, was! So ist es auch. Habt keine Scheu, bei mir vorbeizukommen, wenn Ihr folgendes gelesen habt: Ich liebe das Ausgefallene, den irren erotischen Schmerz beim Analverkehr. Ich brauche das Knutschen und das harte Kneten meiner festen Brüste. Ich träume von einer Vergewaltigung Deines Schwanzes in meinem Mund, bis zum Schlucken Deines Spermas. Schau mir zu beim Duschen und wenn Du Lust hast, dann piß mich doch von oben bis unten an. Laß uns Sexfilme anschauen und das Geilste, was die da bringen, machen wir ihnen nach. Laß mich mit meinen Brustwarzen die Öffnung Deines Schwanzes streicheln. Leider habe ich keinen Platz mehr um all meine Wünsche und Phantasien Euch mitzuteilen. Ruft mich an und kommt zu mir. Oder soll ich zu Euch kommen??? – Ihr erreicht mich die ganze Woche über von 11.00 bis 24.00 Uhr.

341013

KREFELD

»Gynäkologischer Stuhl«

Sonja hat jetzt einen Spezial-Stuhl, mit dem noch mehr Spielarten möglich sind. Außerdem kann ein absolut höriger SKLAVE hinzugezogen werden.

»Studio Sonja«

Bei Sonja ist die bizarre Erotik in Leder und Gummi in vielen verschiedenen Variationen möglich.
Auch Anfänger können sich hier melden. Sie werden von Sonja entsprechend angelernt und eingewiesen.
Natürlich ist sie auch für andere Sexpraktiken eine gute, bekannte Adresse.

Aus ihrem Zusatz-Programm:
Service-Programm des Studios, Ganzkörpermassage (Öl), Entspannung u. Französisch, Entsp. m. Präservativ, Lesbo-Show, Duschspaß, NS usw. usw.

Mo bis Fr
10 - 21.30 Uhr 0 21 51 / 2 00 48

WESSELING

NEU · NEU · NEU · NEU

»Anne«

Alle Liebhaber molliger Damen werden jetzt sicherlich einen leichten Glanz in den Augen haben.
Bei Anne kann man so richtig zupakken, sich total austoben, den engen Körperkontakt ausgiebig genießen, denn sie mag es, durchgewalgt zu werden, durchgeknetet und ordentlich durchgefickt zu werden.
Anne ist sehr kontaktfreudig und erfüllt gerne auf ausgefallene Wünsche.
Ein Besuch lohnt sich bestimmt.

Mo - Fr von 10.00 - 21.00 Uhr
0 22 36 / 4 31 62

KREFELD

NEU · NEU · NEU · NEU

„Christin"

die zärtliche Französin

mag das ausgiebige Vorspiel mit viel Zärtlichkeit und Steicheln.
Eine ihrer Spezialitäten ist die Thailändische Massage.

Am liebsten aber mag sie NS und ausgefallene Vibratorspiele bei ihm, sowie franz. beiderseitig.

Sie nimmt sich stets sehr viel Zeit. Eine nette Freundin kann auf Wunsch hinzugezogen werden.

Mo - Fr von 11.00 bis 20.00 Uhr

0 21 51 / 60 26 29

DUISBURG

19-jähriger Geheimtip

„Debby"

ist gerade erst 19 Jahre alt geworden und doch schon ein heißgeliebtes Top-Girl, von sanft bis temperamentvoll, von zärtlich verschmust bis leidenschaftlich aktiv.
Ihre Spezialität ist ihre von allen so geschätzte Vielseitigkeit, denn sie liebt die Liebe in allen Variationen. Hauptsache es macht Spaß.
Sie ist jedem gern eine liebe, stets willige Freundin, die nie viel fragt, aber immer für einen da ist.

Jetzt in Duisburg erreichbar

02 03 / 6 56 53

Wanne-Eickel

DAGGI ist das wundervolle Traum-Girl aus Wanne-Eickel (siehe auch Seite 74). Sie hat eine besondere Spezialität: Badewannensex

tägl. von 11.00 - 2.00 Uhr nachts
Haus- und Hotelbesuche mögl.

0 23 25/ 4 48 11 bis 12

KREFELD · 0 21 51/ 80 22 06

die heißblütige Italienerin, geil und unersättlich

»Alexandra«

Die Neuentdeckung in Krefeld ist von Mo - Fr von 11.00 bis 20.00 Uhr erreichbar.
Am liebsten verwöhnt sie dan Gast mit leichter Erziehung oder in der Stellung 69.
Ihre Spezialitäten sind NS aktiv und passiv, sowie Fingeranal.
Besonders geil wird sie, wenn man ihren immer heißen Kitzler streichelt

BONN

Zärtlichkeit ist Trumpf

»Anke«

ist 26 Jahre alt, 1,65 groß, lieb und aufgeschlossen gegenüber körperlicher Liebe und Vergnügen.
Am liebsten mag sie ein langes, zärtliches Vorspiel. Wer sie dabei auch noch französisch verwöhnt wird Ankes Aktivitäten so schnell nicht mehr vergessen.
Eine ihrer Spezialitäten ist der Busenfick. Bei ihrer enormen Oberweite ist das natürlich ideal.

Haus- u. Hotelbesuche möglich
Ein Anruf lohnt sich

02 28 / 21 31 51

MÜLHEIM

süß und verführerisch

»Nina«

ist der Inbegriff von Sex und Leidenschaft, nicht nur wegen ihrem wundervollen, begehrenswerten Körper, sondern vor allem wegen der Service:

ANAL u. NS

gehören neben Vibratorspielen und Analbehandlungen zu ihren heißen Spezialitäten.
Dabei läßt sie sich stets viel Zeit, um auch selbst ausgiebig genießen zu können. Nina ist einfach toll!

Mo - Sa von 10.00 - 20.00 Uhr

02 08 / 47 72 59

WUPPERTAL

NEU · NEU · NEU · NEU

»Jaqueline«

ist gerade neu in Wuppertal und schon Flüstertip in der Männerwelt. Sie ist gerade 18 Jahre alt geworden, bietet aber einen Service, den manche Dame mit jahrelanger Erfahrung gerne bieten möchte.
Das liegt wohl daran, daß Jaqueline total geil ist, ja geradezu nymphoman und unersättlich. Sie hat stets Lust auf Liebe, je fatasievollen, je besser.
Spezialität: Anal- u. Vibrat.-Spiele.

Haus- u. Hotelbesuche möglich
Mo - Fr von 10.00 - 20.00 Uhr

02 02 / 71 25 67

KÖLN

Massagen und NS

»Danny«

ist gerade 20 Jahre alt und doch schon eine reife, empfindsame Frau, die gerne zärtlich verwöhnt, sich aber auch gerne verwöhnen läßt.
Sie mag viele Stellungen, wobei sie alles, was mit französisch zu tun hat bevorzugt, so z.B. die Stellung 69.
Ihre Spezialitäten aber sind NS und Massagen aller Art.
Sie nimmt sich sehr viel Zeit und ist auch gewagten Spielen gegenüber stets aufgeschlossen.

Haus- u. Hotelbesuche möglich
täglich von 10.00 - 24.00 Uhr

Dagobertstr. 67

DÜSSELDORF

NEU · NEU · NEU · NEU

„Su & Sammy"

sind zwei absolut heiße Girls, sexy, ungehemmt und faszinierend unkompliziert. Beiderseitige prickelnde Spiele mit der sanften Hand bringen sie sofort auf volle Touren und man kann sie kaum bremsen. Sie stehen dem Gast gerne einzeln oder auch gemeinsam zur Erfüllung all seiner heimlichen Wünsche zur Verfügung.
Wer sich diese Leckerbissen entgehen läßt hat selber Schuld. Also! Schnell einmal anrufen!

ab 10.00 Uhr erreichbar

02 11 / 3 98 28 86

KÖLN

französisch beiderseitig

„Tina"

ist 19 Jahre alt, 1,65 groß und hat eine KG von 36, BH 6. Sie ist herzerfrischend unkompliziert und gibt dem Gast sofort ein Gefühl von Zuneigung, wodurch erst gar keine Hemmungen auftreten.
Tina ist eine echte Delikatesse, selbst für den verwöhnten Feinschmecker, denn in ihrer einfühlsamen Art stellt sie sich schell auf die Wünsche des Gastes ein.
Ihre Spezialität ist französisch beiderseitig. Sie ist absolut super.

täglich von 10.00 - 24.00 Uhr

Dagobertstr. 67

DUISBURG

NEU · NEU · NEU · NEU

»Kim«

ist ein ganz neues Mädchen in dieser Szene. Da sie aber alle Attribute, wie eine verführerische Figur und sehr viel Lust an der Liebe mitgebracht hat, fand sie sich vom ersten Tag an bestens zurecht.
Vor allem mag sie viele Stellungen, denn sie hat eine enorme Fantasie und ihr fällt immer wieder etwas neues ein, was Spaß macht.
Gern läßt sie sich aber verwöhnen oder unterhält sich mit dem Gast. Bei allem läßt sie sich sehr viel Zeit.

Täglich von 12.00 - 22.00 Uhr

02 03 / 48 06 67

WUPPERTAL

unter neuer Adresse

»Steffani«

ist total geil, ja nymphoman veranlagt und kann deshalb nie genug bekommen. Deshalb gibt es auch kaum etwas, was sie nicht bietet.

Anal-Erotik-Spiele
Vibratorspiele und NS

sind nur einige ihrer Spezialitäten. Weitere Möglichkeiten sind: leichte Erziehung, Fußerotik, Stellung 69, Telefonsex, Duschvergnügen usw. usw.
Nutzen Sie ihre leicht perverse Ader aus und erfüllen Sie sich Ihre Träume.

Mo - Fr von 10.00 - 20.00 Uhr

02 02 / 71 25 67

KÖLN

anal · NS · französisch

»Melanie«

ist der Inbegriff völliger Tabulosigkeit, denn sie macht einfach alles:

Anal, NS, französisch, Fußerotik, Vibratorspiele, Stellung 69 usw.

Sie ist unglaublich Po-geil und mag es gern, wenn man ihr einen Finger in den Anus steckt oder ihre süße Rosette massiert oder mit der Zunge liebkost. Dann wird sie hemmungslos geil und erlebt ein Feuerwerk von Lust und Leidenschaft.
Melanie muß man kennenlernen!

Täglich von 10.00 - 23.00 Uhr

02 21 / 13 71 23

44-070

KÖLN

ganz jung und frisch

»Jessica«

ist ganz neu in diesem Bereich tätig. Sie ist ein echter Leckerbissen für Liebhaber von Jung-Mädchen-Figuren, denn dieses süße Mädchen hat eine sehr zierliche Figur und sieht superjung aus. Das ist sie aber auch von der Einstellung her:
Etwas naiv, unglaublich wißbegierig und neugierig auf alles, was mit Sex zu tun hat.
Gerne erfüllt sie deshalb auch gewagte Wünsche. Sie ist richtig nett!

Täglich von 16.00 - 24.00 Uhr

02 21 / 38 67 96

441075

KÖLN

»Ina«
UNTER NEUER ADRESSE

Ina Peters
Hamburger Straße 3
goldene Klingel
in der 2. Etage

Nur wenige Meter vom Saturn-Haus entfernt hat Ina ihr neues Domiziel eingerichtet, noch attraktiver, noch geschmackvoller, noch mehr stimmulierend.
An ihrem Service jedoch hat sich nichts geändert, denn alle, die einmal bei ihr waren wissen, daß sie bereits das höchste Niveau bietet, sowohl von der großen Palette der Möglichkeiten, wie auch von der Ausführung.
So erfüllt sie **»jeden«** Wunsch von romantischer Zärtlichkeit bis hin zur leichten Dominanz.
Selbst verwöhnte Herren werden

TRAUMFRAU INA
TRAUMFRAU INA
TRAUMFRAU INA
TRAUMFRAU INA
TRAUMFRAU INA
TRAUMFRAU INA
TRAUMFRAU INA
TRAUMFRAU INA
TRAUMFRAU

schnell ihrem Charm erliegen, denn bei diesem blonde Engel ist bereits der Anblick ihres makellosen Körpers eine Augenweide und selbst eine weite Anfahrt wert.

INA'S SPEZIALITÄTEN:

NS-Spiele

Anal-Erotik aktiv und passiv

auch Dehnungen und Fingeranal bei ihm sind möglich!!!

Natürlich mag Ina auch alle anderen Sex-Spielarten, die möglich sind, ganz gleich, ob Vibratorspiele, französisch usw. usw.

Ina ist erreichbar von
Mo - Sa von 10.00 - 23.00 Uhr
unter:

02 21 / 13 49 93

NS-Spiele

Analerotik aktiv und passiv

auch Dehnung und Fingeranal bei IHM möglich

NS-Spiele

Analerotik aktiv und passiv

DÜSSELDORF - KAARST

Nadja ist eine Traum-Frau, nach der man süchtig wird!

Es ist recht eigenartig mit dem »sich verlieben«. Es macht einmal „klick" und verdreht vor Verzückung und Sehnsucht nur noch die Augen, träumt bei Tag und Nacht nur noch vor der Angebeten und schwebt auf einer rosa Wolke.

Wenn man Nadja sieht, echt in natura, mit ihrem erregenden Super-Minirock (ein Millimeter kürzer und man könnte die süße Muschi sehen), ihre langen, wohlgeformten Beine bewundern darf, ihren festen Busen und ihre enge Taille greifbar vor sich hat, vom Blick ihrer hübschen Augen irritiert nervös wird und einfach nicht mehr weiß, wie man sich hinsetzen soll, weil es einem vor Erregung in der zu eng gewordenen Hose kneift, dann „klickt" es nicht einmal, sondern ununterbrochen.

»Nadja«

ist der Inbegriff von Sex und Leidenschaft, 21 Jahre jung, 1,65 groß mit den Maßen 98-65-95.

Auch ihre Umgebung, wie z.B. ihre Wohnung strahlt eine exclusive Atmosphäre aus, die Nadja paßt und den Rahmen noch mehr abrundet.

Ihr Service und ihre Leistung ist genau so überragend wie sie selbst. Sie macht einfach »alles«, was man sich erträumt.

Auch Haus- und Hotelbesuche sind möglich.

Man erreicht sie
täglich ab 10.00 Uhr

0 21 01 / 6 12 59

441008

Oberhausen

„Mollys“

Die molligen Damen sind innerhalb von Oberhausen umgezogen. Nur einige Straßen weiter haben sie ihr neues Domizil.

Zwei neue Mädchen sind jetzt hinzugekommen und bieten ausgiebigen Sex in allen Bereichen.

Zu finden sind die Damen jetzt auf der Grenzstr. 61 bei Sommer

Mo - Sa 9.00 - 22.00 Uhr
Sonntag 18.00 - 22.00 Uhr

02 08 / 85 27 29 u. 80 38 45

MOLLYS
MOLLYS
MOLLYS
MOLLYS
MOLLYS
MOLLYS
MOLLYS
MOLLYS
MOLLYS
MOLLYS
MOLLYS
MOLLYS
MOLLYS

44/056

„Studio „M"“

Düsseldorf-Reisholz · Düsseldorf·Reisholz

GUMMI- U. LEDER-ERZIEHUNG · KLISTIER-RAUM · OP-RAUM · GANZ NEU

GUMMI- U. LEDER-ERZIEHUNG · KLISTIER-RAUM · OP-RAUM · GANZ NEU

„Madame Tatjana“

NEU · NEU · NEU · NEU · NEU · NEU · NEU · NEU · NEU · NEU

DÜSSELDORF
REISHOLZ

Madame Tatjana

bereichert den Raum Düsseldorf mit ihrem bestens ausgestatteten Studio um einen weiteren Höhepunkt in der Gilde bizarrer Adressen.
Räume für Gummi- und Leder-Erziehung sind genau so vorhanden wie ein eigener Klistierraum. Eine Besonderheit ist der OP-Raum.
Dieses Studio ist ein wahres Paradis für alle SM-Freunde und die, die es noch werden wollen, denn auch Anfänger sollten einmal anrufen. Sie werden behutsam in diesen Bereich eingeführt.

Für anspruchsvolle, fantasiereiche Erziehungsspiele, stehen neben Sex-Sklavinnen auch entsprechend vielseitige Gerätschaften zur Verfügung, wie z.B. Pranger, Andreas-Kreuz, Strafbock, Käfig, Flaschenzug, Gummibett usw. usw.

Dressuren von soft bis hart, sowie diverse Sklaven-Spiele gehören genau so zum Programm, wie Analmassagen, Kerzenwachsspiele, Baby-Sex, Nadelspiele, Klistiere, NS, Bondage, Elektro-Stimmulanz, Katheder usw.

Termine Mo - Fr 12 - 20 Uhr

02 11 / 7 48 83 84

44/069

DUISBURG-WALSUM

NEU · NEU · NEU · NEU · NEU · NEU · NEU · NEU · NEU

„Janin"

ist die ganz große Neuentdeckung in Duisburg, eine unglaubliche Bereicherung für die Männerwelt.
Erst seit zwei Wochen ist sie unter dieser Anschrift zu erreichen, und schon hat sich herumgesprochen: Duisburg hat eine neue Traumfrau.
Sie ist 26 Jahre alt und 1,65 groß. Zu ihrer Figur erübrigen sich wohl jegliche Worte, den diese Bilder sprechen für sich.
Als ich sie fotografieren durfte hätte ich am liebsten 10 Filme vollgemacht, denn wann bekommt man schon einmal solche Kurven geboten, formvollendet, aufreizend, makellos!
Aber nicht nur ihr Aussehen läßt in jedem Mann das Liebesfieber erglühen. Wer sie kennenlernt wird sofort spüren, was ich meine.
Janin ist eine außergewöhnliche Frau. Bei ihr kann man sofort alle Hemmungen ablegen, denn in ihrer einfühlsamen Art errät sie schnell alle Wünsche.
Liebhaver von Zärtlichkeit und vielen Stellungen sind ihr genau richtig.

Erreichbar ist sie
täglich von 12.00 - 22.00 Uhr

02 03 / 48 06 67

MÜNSTER

Münster-Hiltrup

»Birgitt«

ist eine gutproportionierte Delikatesse für jeden Liebhaber ausgiebiger Sex-Spiele mit viel Lust, Leidenschaft und zärtlicher Hingabe. Prickelnde Spiele mit der sanften Hand erregen sie sofort und lassen sie zu einer hemmungslosen Geliebten werden, die alles gibt, was man sich erträumt. Ihre lüsterne Art, sich hinzugeben ist einfach faszinierend
Man sollte sie nicht versäumen.

Täglich von 12.00 - 23.00 Uhr

0 25 01 / 20 93

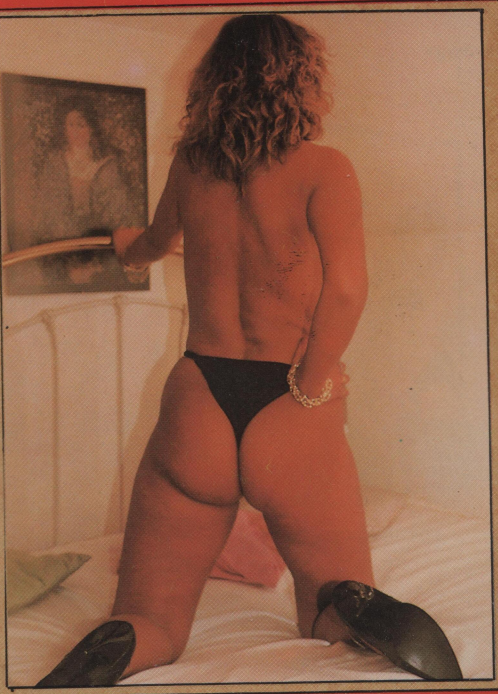

Düsseldorf

Düsseldorf-Reisholz

»Corinna«

Es gibt Frauen, die sehr schön sind und Frauen, die sehr liebeshungrig sind. Corinna ist beides.
Sie ist eine Mischung zwischen schnurrender Schmusekatze und wollüstigem Vulkan, je nach dem, wie sie in Stimmung gebracht wird.
Besonders heiß wird sie, wenn man alle ihre Lustzonen ausgiebig ausprobiert.

Eine echte Empfehlung!

Täglich von 10.00 - 22.00 Uhr

0211 / 74 88 59 6

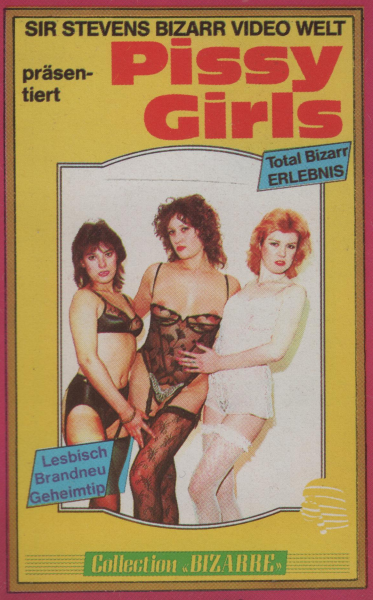

Pissy Girls · total bizarr
Hier wird geblasen, gefickt, geleckt und natürlich vor allem gepisst und Natursekt geschlürft. Was kann noch schöner sein?

Treffen bei Madame · Leder
Erlebnisse im »Studio Real« in Krefeld mit Domina „Alexandra Karimino", Zuchtmeister „Sir John", Sklavin Linda und TV-Zofe Monika Ein echtes SM-Erlebnis

BIZARRE VIDEO-WELT VON **SIR STEVENS**

BIZARRE VIDEO-WELT VON **SIR STEVENS**

BIZARRE VIDEO-WELT VON **SIR STEVENS**

BIZARRE VIDEO-WELT VON **SIR STEVENS**

BIZARRE VIDEO-WELT VON **SIR STEVENS**

BIZARRE VIDEO-WELT VON **SIR STEVENS**

BIZARRE VIDEO-WELT VON **SIR STEVENS**

BIZARRE VIDEO-WELT VON **SIR STEVENS**

BIZARRE VIDEO-WELT VON **SIR STEVENS**

BIZARRE VIDEO-WELT

Gewaltige Titten · total bizarr
Mädchen mit Riesen-Titten erleben hier eine unglaublich lüsterne Orgie voller Ausschweifung und Zügellosigkeit. Echt geil!

Fotzen-Faust-Fick
Hier wird Unfaßbares Wirklichkeit, denn supergeile Mädchen lassen alle mit sich machen, vom Arschfick bis hin zum total bizarren Fotzen-Faust-Fick der Spitzenklasse.

PISS-TOTAL

Spezial-Videos einer echt bizarren Richtung: NATURSEKT!!

aktuell wie nie

Heiße Piss-Fotzen
Wer Natursekt und NS-Spiele mag, darf diesen echt geilen Film nicht versäumen. Hautnah erleben Sie das nasse Piss-Vergnügen.

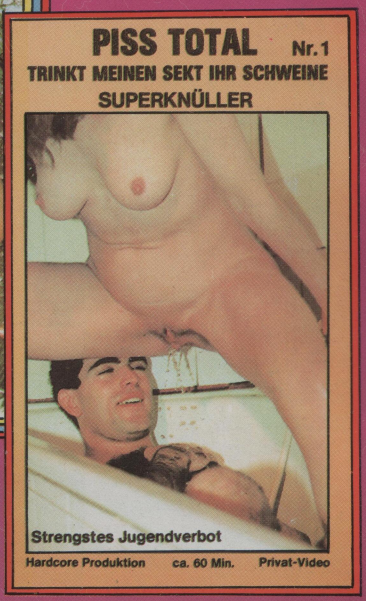

PISS TOTAL
Videos über Lust und Leidenschaft

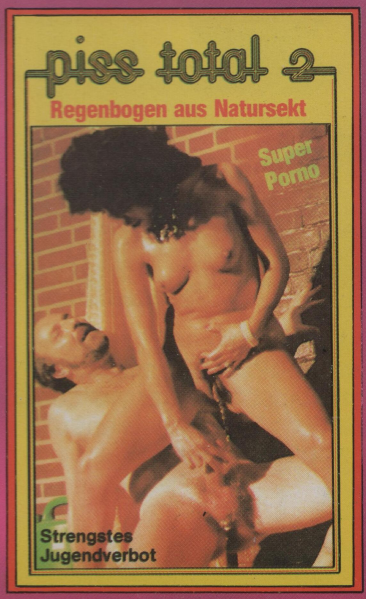

1. Trinkt meinen Sekt ihr Schweine
2. Regenbogen aus Natursekt
3. Goldene Schauer

Das sind die ersten drei Spitzen-Titel von der Firma »HEIDI-VIDEO« über diese echt bizarre Richtung. Das Programm von HEIDI-VIDEO umfaßt den ganzen Bereich bizarren Spielarten, wie z.B. Leder, Gummi, Faustfick, anal usw. usw.
Fragen Sie in Ihrem Sex-Shop oder in Ihrer Videothek einmal nach den absolut heißen Videos von HEIDI-VIDEO aus Köln, die jedes gut sortierte Fachgeschäft vorrätig haben dürfte.

Heidi-Video · Bizarre total

WUPPERTAL

»Melanie«
Der aktuelle Flüster -Tip

Jeder Mann hat unerfüllte Sehnsüchte und Wünsche, heimliche Träume, in denen er sich eine Frau komponiert, die alle Vorzüge aufweist, entsprechend seinen Erwartungen und seinen Veranlagungen.
Aber für kaum einen gibt es solch eine Frau; hier muß ich sagen: »gab« es solch eine Frau, denn inzwischen habe ich Melanie kennen und verehren gelernt.

Angefangen bei ihrem unglaublich anziehenden Körper über ihre graziös erotischen Bewegungen, bis hin zu der Art, wie sie sich gibt, kann man sich kaum etwas Vollkommeneres vorstellen. Die faszinierende Art, wie sie liebt und sich hingibt ist nicht beschreibbar. Leidenschaft, Lust und Temperament sind ihre Gütesiegel, die sie zu einer Delikatesse selbst für den verwöhnten Feinschmecker werden lassen. Mit ihrem Charm erhitzt und erregt sie jede männliche Fatasie sofort.

Sie ist erreichbar: Mo - So von 11.00 bis 2.00 Uhr nachts.

Telefon 0202 / 441236

Auch Haus- und Hotelbesuche sind möglich.

KÖLN
Verena
Mo bis Fr von
10.00 bis 22.00 Uhr
02 21 / 21 40 96

kultivierte Edel-Transsexuelle
Köln-City

trans-sexuell

Nähe Rudolfplatz
von 10.00 bis 22.00 Uhr erreichbar
02 21 / 25 18 56

Das Verhältnis zu Transsexuellen war schon immer etwas ganz besonderes.
Die Neugier kannte nie Grenzen und irgendwo kribbelte es, wenn man sich vorstellte, daß eine wundervolle, begehrenswerte Frau auch noch einen Penis hatte.
Was tut sich da an Möglichkeiten auf! Wie unvorstellbar fantasievoll kann da Liebe sein! Träume und Wünsche werden wach, die man sich nicht zu erfüllen traut, die man zu verdrängen versucht, es aber nie so richtig schafft.
Diese Wünsche können jetzt in Erfüllung gehen, denn:
Heute haben wir eine wirklich kultivierte Edel-Transsexuelle gefunden, bei der man in keiner Weise Hemmungen haben muß.
Trotz ihres faszinierenden Aussehens ist ist sie ganz natürlich:

Kultivierte Edel-Transsexuelle

Die extravagante Lady mit dem attraktiven Busen und dem wunderschönen Penis hat eine wirklich ansehnliche Top-Figur. Sie empfängt den seriösen Herrn, auch den Anfänger, zu sicheren unvorstellbar fantasievollen Erotik-Spielen.
Ihre aufregendsten Spezialitäten sind z.B. Badespaß und Badespiele, sowie Soft-Erziehung. Ihre besondere Leidenschaft aber sind Streichel- und Spezialmassagen, sowie heiße Dessous. Ungeahnten Genuß bietet ihr französisch und die Anal-Erotik, aktiv, wie auch passiv, in niveauvoller Atmosphäre. Auch Damenwäsche-Träger sind sehr angenehm.

Erreichbar ist sie von 10.00 bis 22.00 Uhr

02 21 / 25 18 56

Mädchen des Monats
Ina Peters
KÖLN
Hamburger Str. 3
goldene Klingel
Mo - Sa 10.00 - 23.00 Uhr
02 21 / 13 49 93

KÖLN

charmant bis leicht dominant

»Verena«

Zu ihrem unfangreichen Service gehören auch NS und Doktor-Spiele, Klistierbehandlungen bis hin zur leichten Erziehung.

Ihre Spezialität: echt geile VERBAL-EROTIK

Haus- u. Hotelbes. möglich
Samstag nach Absprache
Mo - Fr 12.00 - 23.00 Uhr

02 21 / 21 40 96

MÜNSTER

»Iris«

ist 24 Jahre alt, 1,70 groß, hat eine KG von 36, mag am liebsten die fanzösische Liebe, vor allem die Stellung 69, bei der beide gleichzeitig etwas davon haben.

Ihre Spezialität sind lüsterne Anal-Erotik-Spiele, sowie Vibratorspiele, auch beiderseitig!

Diese geile Liebesgöttin sollte man sich auf keinen Fall entgehen lassen.

Haus- u. Hotelbes. möglich
tägl. von 19.00 - 1.00 Uhr

02 51 / 66 57 09

Haus der erotischen
Besonderheiten
Köln-Porz-Wahn
Club Bolero
Frankfurter Str. 210 · ab 19 Uhr

KÖLN
täglich von 14.30 - 17.30 Uhr
und 19.30 - 1.00 Uhr
»Sonja«
ist 30 Jahre alt, 1,60 groß und hat eine KG von 38/40. Sie ist kein kühler überheblicher Vamp, sondern ein liebes, einfühlsames Mädchen, daß Zärtlichkeit über alles liebt, besonders, wenn gegenseitige Sympathie besteht. Ihre Spezialitäten sind französisch und Vibratorspiele.
02 21 / 13 69 88

Düsseldorf

Massage-Studio
mit dem gewissen Etwas

Eine aufgeschlossene, diplomierte Masseurin hat sich auf verschiedenen Gebieten spezialisiert, z.B. **Peeling, Massagen zur Entspannung und gegen den Alltagsstreß, phantasievolle Kosmetik**, alles natürlich äußerst diskret.

Außerdem steht eine geräumige Sauna zur Verfügung. Trotz City-Lage sind immer eigene Parkplätze frei. Der Eingang befindet sich ganz seriös im Hof.

Es erwartet Sie ein umfangreicher, ausgiebiger Service, erstklassig und kaum übertreffbar. Auch Haus- und Hotelbesuche sind möglich.

Rufen Sie einmal an und informieren Sie sich ganz unverbindlich. Ein Anruf, der sich lohnen wird.

geöffnet von:
Mo - Fr ab 10 Uhr
Samstag ab 13 Uhr

0211/ 35 22 71

日本製

指圧マッサージ台

新しく設備

疲労回復
ストレス解消にどうぞ

ご予約は毎日11時以降にお願い致します。

KREFELD

DAS POLNISCHE MÄDCHEN MIT DEM KNACKIGEN PO

Ihre Sex-Fantasie hat einfach keine Grenzen. Sie zeigt Dir die geilsten und hemmungslosesten Spiele. Vor allem in Bezug auf »Lecken« ist sie der reinste Wahnsinn. Steckst Du ihr den Finger in den geilen Arsch, dann kannst Du erleben, wie unglaublich heiß ihr Blut zu kochen beginnt. Sei nicht bescheiden in Deinen Ansprüchen. Katja braucht es, genommen zu werden. Erzieh sie Dir.

»Katja«

Küss sie, leck sie, stoß sie, Erniedrige sie, mach sie hörig.

Mo bis Fr von 11.00 bis 21.00 Uhr

0 21 51 / 2 07 01

44/041

INTIM-SCHMUCK Nr. 2

Hier sehen Sie einige Bilder aus dem Spezial-Magazin der ganz besonderen Erotik-Richtung.

Noch ausführlicher, noch interessanter, noch vielseitiger als die Ausgabe 1.

Neben Berichten, Informationen, Antworten auf Leserfragen und vielen, vielen Bildern finden Sie auch ganz private Kontaktanzeigen.

Dies Magazin sollten Sie auf keinen Fall versäumen!

Körperschmuck · Piercing · Nr. 2

Intim-Schmuck

Leserbriefe · Geschichten · Allgemeines · Adressen

Anja beantwortet Leserfragen

Neue Infos

Neueste Beiträge über Intimschmuck

und private Kontakte

19,80 DM

2

Titelbild: Creative Art Collection

DUISBURG

Mit Liebesschaukel

»Mutter & Tochter«

gehen dem gleichen »Hobby« nach und verwöhnen den Gast in ihrer netten, privaten Wohnung.
Die griffige Mutter ist 45 Jahre alt, hier auf dem Bild mit einer Freundin ihrer Tochter, die ebenfalls hinzugezogen werden kann.
Die Tochter ist 22 Jahre jung und ebenso begabt wie die Mutter.
Neben franz. und russischer Massage wird man hier z.B. auch mit NS bedient oder oder anderen Spezialitäten.

Mo - Fr 1.00 - 20.00 Uhr
Sa von 10.00 - 14.00 Uhr

02 03 / 37 38 59

Düsseldorf

zärtlich und sehr lieb

»Melanie«

Gerade in der heutigen Zeit hat man immer wieder Sehnsüchte und Wünsche, die man kaum erfüllbar glaubt, weil man sich einfach nicht traut, diese Wünsche zu äußern.
Melanie ist sehr lieb und einfühlsam und weiß, was Männer mögen. Oftmals errät sie diese heimlichen Träume schon, bevor man überhaupt etwas sagen muß.
Wer also zärtliche Liebe und Erfüllung der Lust sucht, sollte einmal anrufen.
Auch Haus- und Hotelbesuche mögl.

02 11 / 39 24 40

KÖLN

~~02 21 / 13 71 23~~

»Natascha«

NEU

jetzt
02 21
64 29 74

Ich mag es, wenn Du zärtlich und dennoch feurig bist. Da ich Verkleidungs- und Rollenspiele mag, würde ich es aufregend finden, wenn ich mich allein für Dich zurechtmachen darf, z.B. mit Strapsen, seidenen Dessous oder anderen Wünschen.
Ich mache alles mit, auch anal aktiv, NS und leicht dominante Spiele. 441071

441077

Natascha ist 24 Jahre alt, 1,70 groß, KG 36. Sie ist gerne der aktive Teil, vor allem, wenn es um französisch geht. davon kann sie nie genug bekommen und macht zu gerne auch die Stellung 69. Ihre besondere Spezialität aber sind hemmungslose und fantasievoll lüsterne **Anal-Erotik-Spiele, sowie Vibratorspiele bei ihm und auch beiderseitig. Erreichbar:** täglich von 19.00 bis 1.00 Uhr nachts · Haus- und Hotelbesuche möglich.

BONN

Club
Kaiserstr. 151

In Bonn auf der Kaiserstr. 151 haben wir einen Club gefunden, der den gleichen Namen trägt wie Straße und Hausnummer.
Von außen eher klein und unscheinbar, bietet er innen eine ganze Reihe an Zimmern, Empfangsraum mit Bar Badezimmer usw.
Das Tolle daran ist, daß alle Zimmer in ihren Ausmaßen recht begrenzt gehalten wurden. Dadurch fühlt man sich in jedem Raum wie in einer kleinen Kuschelhöhle, wie in einem eigenen kleinen Königreich.
Wenn dann auch noch ein oder zwei der anwesenden Mädchen dabei sind, hat man alles, was man sich wünschen kann, denn die Mädchen wissen, wie sie sich allen Wünschen des Gastes anzupassen haben.
Außerdem entfällt bei der geschickten Verschachtelung der Räume das in anderen Clubs für manchen lästige: »beobachtet werden«.
Hier im Club »Kaiserstr. 151« bleibt eine gewissen private, ganz individuelle Note vorhanden und man kann sich voll entfalten und seinen speziellen wünschen nachgehen, ohne in irgend

44/051

einer Form gestört zu werden.
Im Normalbereich bieten die Mädchen alles, was der Gast begehrt. Ganz gleich, ob viele Stellungen, Verkehr in Dessous oder französisch beiderseitig, hier bekommt man noch echten Service geboten, mit viel Zeit, Schmusen und viel Zärtlichkeit. Auch Badespaß und Duschvergnügen sind möglich. Für diejenigen, die eine Dame zu sich bestellen möchte sind **Haus- und Hotelbesuche möglich.**

Alles in allem sind sowohl der Club wie auch die Mädchen sehr empfehlenswert. Sie sollten einfach einmal anrufen. Ein Besuch lohnt sich in jedem Fall.

02 28 / 21 31 51

Lassen Sie die netten Mädchen auf keinen Fall warten.
Sie versäumen sonst einiges!

441051

»Sandra«
02 03 /
37 77 17
Das Domina-Studio mit dem »Total-Angebot«

WUPPERTAL

die erfahrene Dame

»Michaela«

Lesen Sie dazu die Bildgeschichte am Anfang dieser Ausgabe.

Michaela ist echt süßer Teenager, jung und ungezwungen, zeigefreudig und stets bereit zu einem geilen Erlebnis. Sie benötigt die Männer wie das tägliche Brot.
Sie macht deshalb auch alles mit, ganz gleich, ob anal, NS oder sonstige Dinge, die Spaß bereiten.

Haus- u. Hotelbesuche möglich
Mo - Sa von10.00 - 1.00 Uhr

02 02 / 70 04 76

441063

GELSENK.

lieb und einfühlsam

»Susi«

Hier wartet Susi, 22 Jahre, 1,70 groß, Kg 36 und BH 7. Außer anal mag sie alles, auch ausgefallene Ideen.

Ihre Spezialität sind »VIBRATOR-SPIELE« und Spiele in der Liebesschaukel. Davon kann sie nie genug bekommen.

Außerdem ist sie perfekt in **thailändischer Massage** und einer echt tollen **Lesbo-Show.** Dabei muß man sie erlebt haben.

Haus- u. Hotelbesuche möglich
So. bis Fr. von 11.00 - 21.00 Uhr

02 09 / 4 59 67

441064

»Lady Cara«

MÜNSTER · MÜNSTER · MÜNSTER · MÜNSTER

Die Leder-Lady »CARA HERZOG« hat bereits vor mehreren Monaten in Münster ihr eigenes Studio eröffnet, nachdem sie schon mehrere Jahre in verschiedenen anderen Studios erfolgreich tätig war.

LEDER · GUMMI / LEDER · GUMMI / LEDER · GUMMI / LEDER

LEDER · GUMMI / LEDER · GUMMI / LEDER · GUMMI / LEDER

Zusammen mit der Gummi-Dame »PIA BERGER«, einer vollbusigen Rubensdame, bietet sie hier allen SM-Freunden die ganze Palette bizarrer Erotik. Mo - Fr 12.00 - 22.00 Uhr.

02 51/ 23 52 98 (Leder) 23 09 16 (Gummi)

SIEGEN

Top-Adresse

02 71 / 33 28 56

»Mona«

Erotische Freizeit-
Partnerin, 27, blond,
KG 36, BH 6,
erwartet Ihn in gemütlicher
Atmosphäre zu netter
Zweisamkeit.

Eintrachtsstraße 11 A
gegenüber der Siegerlandhalle

Mo - Fr 10 - 20 Uhr

SIEGEN

Oberhausen

geil und zeigefreudig

»Verena«

Ihre Spezialität:
französisch beiderseitig

Wenn man Verenas Kitzler leckt, während sie einem dem Schwanz bläst, wird sie zum geilsten Vötzchen, das man sich nur vorstellen kann.
Dann spreizen sich ihre knackigen Schenkel von ganz alleine.
Dann will sie gefickt werden, aber richtig, ausgiebig, hemmungslos!
Sie ist nun mal ein geiles Kätzchen, das es so richtig braucht.

02 08 / 68 81 37

Oberhausen

»Luisa«

Die Garantie für Lust und Leidenschaft

Sie ist in der Lage, in Dir ein Gefühl absoluter Erregung zu entfachen, Dich in den erotischen Wahnsinn zu treiben, in dem es weder Zeit noch Raum gibt, sondern nur hemmungslose Glückseligkeit.

„Ich kenne die Träume und Sehnsüchte der Männer genau und weiß, was sie brauchen.
Auch ich kann nachts manchmal nicht schlafen, weil ich mich nach Zärtlichkeit und Leidenschaft sehne, danach, von einem ausdauernden Mann genommen zu werden, der mich auf den lüsternen Weg der Wollust führt und mich befriedigt, sowohl meinen Körper, wie auch meinen Geist.
Ich werde gerne diesen Weg in verzückter Erregtheit mit Dir gehen, denn nur gemeinsam werden wir die echte Lust spüren.

Du erreichst mich
täglich von 11.00 - 20.00 Uhr

02 08 / 80 92 67

44/058

DÜSSELDORF

»Sandra«

Endlich wieder privat erreichbar!

Allen Düsseldorfern längst ein Begriff für höchste Erfüllung von Lust und Leidenschaft ist Sandra jetzt wieder in Düsseldorf zu erreichen.
Ihre frische und offenherzige Art läßt selbst den verklemmtesten Gast schnell alle Hemmungen ablegen.
Außerdem weiß Sandra genau, was Männer mögen und man muß nicht lange erklären, was man wünscht.

Haus- und Hotelbesuche möglich

02 11 / 39 52 06

WUPPERTAL

Erfahrung ist Trumpf

»Rita«

ist nicht nur ein Name, Rita ist bereits eine Legende, ein Begriff, in dem sich alles verbirgt, was mit Liebe zu tun hat. Sie selbst ist die Verkörperung von absoluter Hingabe und Erfüllung. Außerdem findet man bei ihr stets ein oder zwei nette Mädchen. So z.B. im Augenblick Michaela, die in unserer heutigen Bildgeschichte ihre Künste zeigt. Unter dieser Adresse erwartet sie Sex total von zärtlich über NS und anal bis zur leichten Dominanz.

Haus- u. Hotelbesuche möglich
Mo - Sa von 10.00 - 1.00 Uhr

02 02 / 70 04 76

DÜSSELDORF · 0211 / 7224

Das absolute Bizarr-Studio in Düsseldorf. Für Kenner ein Begriff, für den Anfänger eine Offenbarung. Je nach Wunsch u. Neigung erleben Sie bei Lady Nadja und ihrer Lustzofe Cindy die bizarre Welt in all ihren Dimensionen. Ab 11.00 Uhr.

DÜSSELDORF · 0211 / 34 55 87

Eine Exzentrische Lady »CHANTAL« empfängt im Lederstudio zur Erziehungsstunde, auf Wunsch mit tabuloser Lustzofe. Für Liebhaber der KLINIK-EROTIK steht ein Arztzimmer mit gyn. Stuhl zur Verfügung. Mo - Sa ab 11.00 Uhr.

DÜSSELDORF »CLUB BIZARRE«

NEU · NEU · NEU · NEU

Neue Dominas
neue Zofen usw.

warten auf Ihren Besuch, um Sie mit dem neuen Service bekannt zu machen.
Weiterhin finden Pärchen-Partys statt, zu denen auch Einzelherren herzlich willkommen sind.
Kaltes Buffet und ausgiebiges Rundum-Programm bei diesen Partys sind selbstverständlich.
Besonders geeignet für Anfänger, die diese Szene kennenlernen möchten. Rufen Sie doch gleich mal an.

DÜSSELDORF

»Club Bizarre«

Auf über 200 qm LUSTFLÄCHE, aufgeteilt in 8 unterschiedlichst eingerichtete Räume, ist einfach »**alles**« möglich.

Normal, soft, bizarr, anal, Kaviar, NS, Klistier, Doktorspiele, Einzel- und Gruppentherapie, Wäsche, Lack, Gummi, Plastik, Leder usw. usw.

Äußerste Hygiene, größtmögliche technische Sicherheit der ausgefallensten Gerätschaften und geschultes Personal versprechen auch diesbezüglich einen pefekten und empfehlenswerten Service.

Ackerstr. 39 · Nähe Hauptbahnhof

02 11 / 36 31 32 u. 36 41 14

NEU · NEU · NEU · NEU · NEU · NEU · NEU · NEU

DÜSSELDORF · 02 11 / 39 72 39

Gerade 18 Jahre jung, Konf.Gr. 36, BH 5, 174 cm, steht dem aktiven Herrn zur Benutzung zur Verfügung. Vorführung der **„O"** mit ihrer Herrin möglich.

Terminabsprache unerläßlich. Haus- u. Hotelbesuche möglich.

NEU · NEU · NEU · NEU · NEU · NEU · NEU · NEU

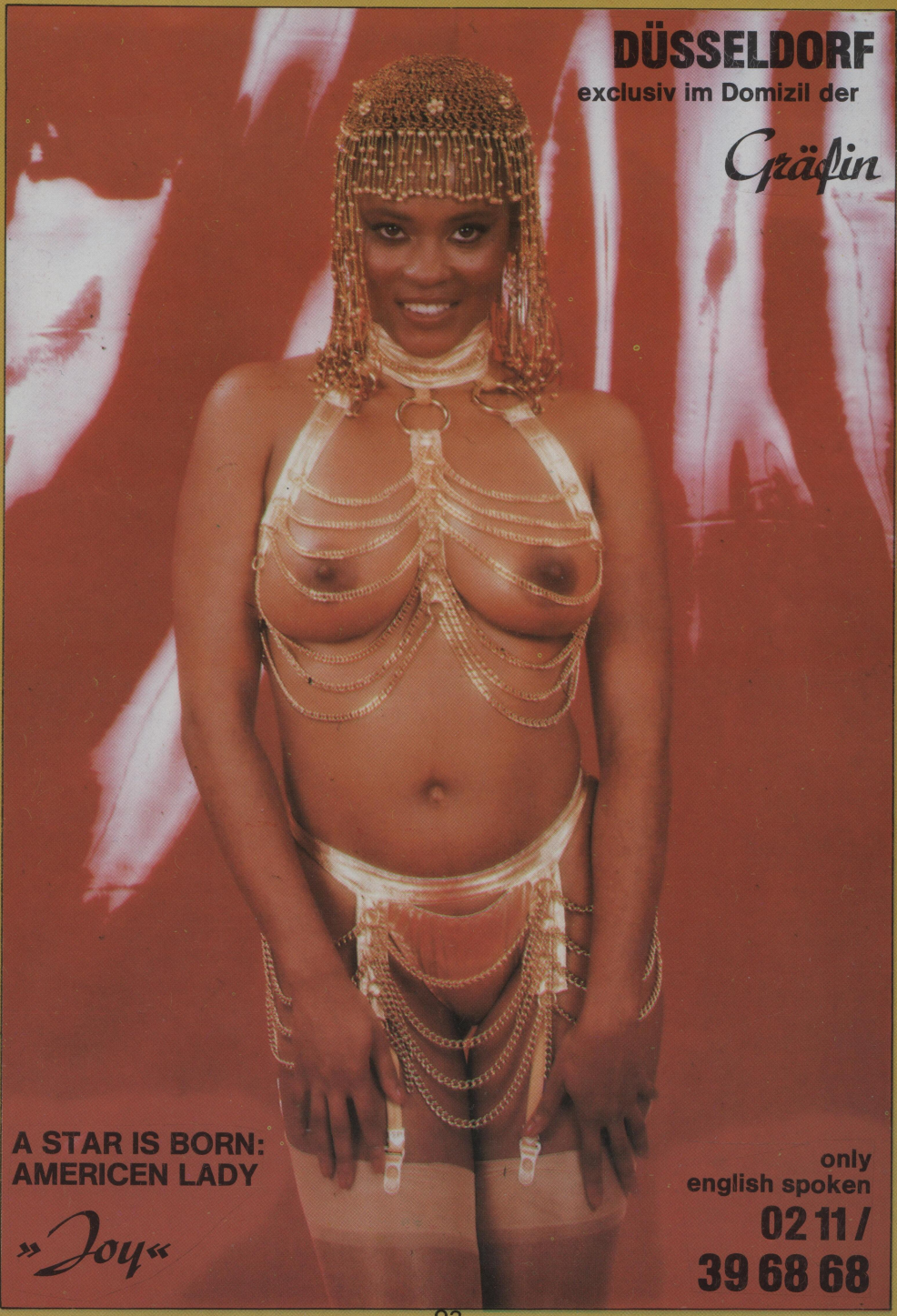

Party-time · Party-time · Party-time · Party-time

„Erotik Creation“
Essen · Telefon 02 01 / 23 90 57

»Das vollkommene Team«

MICHAELA, ist in diesem extravaganten Studio die uneingeschränke Herrin für Gummi und Leder. Ihr einmal begegnen zu dürfen wird für einen echten Liebhaber dieser Richtung das größte Erlebnis seines Lebens werden.

Swedlana, die Medizin-Studentin für ausgefallene Spezial-Praktiken im Bereich Gummi- und Kliniksex (rechts) ist stets voller Ideen. Über ihr Medizin-Studium hinaus mag sie es im sexuellen Bereich ebenfalls »medizinisch«. Sie ist eine absolute Perfektionistin.

Cleo ist eine Lustzofe, sowohl aktiv wie auch passiv tätig.

Iris ist eine 22-jährige Lustsklavin, die uneingeschränkt tabulos und absolut hörig ist.

»Erotik Creation«

SPEZIELLE EROTIK,
»geboten von absoluten Spezialistinnen«
ESSEN · Telefon 02 01 / 23 90 57

DÜSSELDORF

STUDIO »M« · STUDIO »M« · STUDIO »M«

»Sklavin „Cher"«

Schon in unserer letzten Ausgabe stellten wir in Düsseldorf

STUDIO »M«

vor, in dem „Madame Tatjana" residiert. Zu einer richtigen Domina gehört natürlich auch eine richtige Sklavin. In diesem Fall ist es:

Sklavin »Cher«

Sie ist erst 20 Jahre alt und doch schon Eigentum der SM-Welt. Madame Tatjana, die über lange Zeit im Studio von Clarissa van Claar tätig war und dort zur Perfektionistin wurde, nahm die bereitwillige »Cher« unter ihre Fittiche, hat sie sich zu einer echten Sklavin zurechterzogen.

Madame Tatjana war dabei in keiner Weise zimperlich, und so wurde »Cher« absolut gefügig und hörig.

Ihr ganzer Körper, vor allem ihre Brustwarzen und ihr lüsterner Po sehnen sich immer wieder nach einer stren-

DÜSSELDORF

STUDIO »M« · STUDIO »M« · STUDIO »M«

gen Behandlung durch die Domina oder die Hand eines „Meisters".
Ihre Devotheit hat keine Grenzen, denn sie ist mit Leib und Seele Sex-Sklavin, ständig bereit, knieend oder über einem Bock ihre verdiente (oder auch unverdiente) Strafe zu bekommen.
Gehorsam wird sie alle Demütigungen und Unterwerfungspraktiken über sich ergehen lassen. Außerdem wacht ja auch Madame Tatjana mit strengem Auge über jede Reaktion und straft unerbittlich jeden Fehltritt, bzw. läßt diesen durch den »Meister« bestrafen.
Natürlich steht »Cher« auch in allen anderen Bereichen der bizarren Erotik zur Verfügung, wie z.B. bei NS- oder Doktorspielen.
Sie sollten den Besuch bei Madame Tatjana und ihrer hörigen Sklavin Cher nicht versäumen.
Rufen Sie doch einmal an:

02 11 / 7 48 91 28

DÜSSELDORF

»Anne« und Conni

Der Kennenlern-Tip Nummer 1

Unter dieser Adresse wird alles gehalten, was viele nur versprechen.
Von zärtlich über französisch total oder NS bis hin zum ausgiebigen anal.

Besondere Super-Spezialität:

Faustfick

aber auch eine Lesbo-Show oder alle anderen Sex-Spielarten werden geboten.

erreichbar ab 12.00 Uhr

0211/ 680 15 29

MÜLHEIM

süß und verführerisch

»Marlies«

ist die Empfehlung des Monats, denn bei ihr kann man in mehrfacher Hinsicht und mit ruhigem Gewissen sagen:

»empfehlenswert«

Zum einen wegen ihrem umfangreichen Serivce. Diser umfaßt **NS, Analbehandl. bei ihm, Vibratirspiele, Anal-Erotik, auch Fingeranal, leichte Erziehung, französisch beiderseitig usw. usw.**
Zum anderen wegen ihrer unbeschreib-l. Art, sich hinzugeben, sich zu verlieben, eine Freundin zu werden, die nicht viel fragt, aber alles gibt.

Mo - Sa von 10.00 - 20.00 Uhr

02 08 / 47 72 59

WUPPERTAL

sexy u. leicht dominant

»Barbarella«

langbeinig, mit enger Taille und knakkigem Po erobert sie die Männerherzen im Fluge. Ein echtes Traumgirl, das auch ausgefallene Praktiken bietet, wie z.B. anal, NS, Vibratorspiele, Anal-Erotik usw. usw.
Ihre Leidenschaft jedoch ist die leichte Erziehung. Hier kann sie den Partner sexuell so richtig fertig machen, den Samen abzapfen und ihn zigmal spritzen lassen.

Mo - Sa von 10.00 bis 1.00 Uhr
Sonntag von 11.00 bis 20.00 Uhr

02 02 / 59 22 17

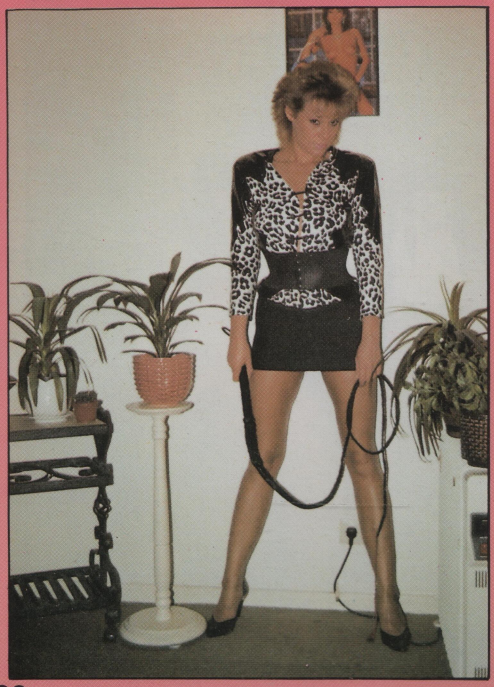

MÖNCHENGLADBACH

Auf der Lindenstraße finden Sie gleich zwei Adressen mit bezaubernden Mädchen in gepflegten Räumen.

Club-Bar

Lindenstraße 128
auf der Lindenstr. Nr. 128 und den

Privat-Club

»JAGUAR«
auf der Lindenstr. Nr. 128 a.

Zu den großzügig angelegten Clubs gehören neben einer kleiner Bühne auch Whirl-Pool,

kleine Bar und sonstige nette Räumlichkeiten usw.
Im Club Lindenstr. 128 erwarten sie ständig zwischen 5 bis 8 Mädchen, wahre Engel der Versuchung, mit Leidenschaft, Lust und Temperament.
Hier ist wirklich für jeden Geschmack etwas dabei.
Sie sollten sich einmal näher informieren, oder besser noch: gleich einmal reinschaun.

0 21 61 / 89 48 25

Gleich angrenzend finden sie einen weiteren Club:

»Jaguar«

Man erreicht ihn unter der Telefon-Nummer:

0 21 61 / 89 48 25

Er ist geöffnet von Montag bis Samstag von 12.00 - 5.00 Uhr und Sonntag von 20.00 bis 5.00 Uhr.
Ständig sind 3 bis 6 Mädchen anwesend, um sich um das Wohl der Gäste zu kümmern. Das machen sie

gekonnt und einfühlsam, daß selbst der verwöhnte Feinschmecker beeindruckt ist.
In Kürze wollen wir einen ausführlichen Bericht über eine Besuch im »Jaguar-Club« veröffentlichen.
Dabei wird es bestimmt wieder heiß und erregend her gehen.
Also, bis bald in Mönchengladbach.

MÖNCHENGLADBACH
»Lindenstr. 128«
»Jaguar«

MÖNCHENGLADBACH
»Lindenstr. 128«
»Jaguar«

MÖNCHENGLADBACH
»Lindenstr. 128«
»Jaguar«

MÖNCHENGLADBACH
»Lindenstr. 128«
»Jaguar«

MÖNCHENGLADBACH
»Lindenstr. 128«
»Jaguar«

OBERHAUSEN

kurzfristig verzogen

»Verena«

Leider erfuhren wir erst in letzter Minute, daß sich um Verena, bzw. um den Club »El Paradiso« etwas getan hat. Offensichtlich wurde er kurzfristig für einige Zeit geschlossen.
Sobald wir die neue Anschrift oder sonst etwas Neues wissen, werden wir sofort berichten. Mehr warscheinlich im nächsten NRW-Kontakte.

~~02 08 / 68 81 37~~

Mönchengladb.

Endlich wieder da!!!

»Sonja«

das Mädchen mit der traumhaften Figur, den langen, wohlgeformten Beinen und dem aufregenden, Lust spendenden Service ist wieder zu erreichen.
Vor nicht allzu langer Zeit war sie noch Mädchen des Monats in unserem NRW. Dann hörte man eine Zeit lang nichts mehr von ihr und nicht nur ihre Stammgäste riefen pausenlos in unserer Redaktion an, wo Sonja wohl sein könnte.
Vor wenigen Tagen rief sie uns an uns sofort geben wir die Telefon-Nr. weiter.

Mo - Fr von 10.00 - 19.00 Uhr

0 21 61 / 18 37 55

KREFELD

NEU · NEU · NEU · NEU

»Lady Dämonia«

22 Jahre alt, 1,70 groß, hatte schon immer den Hang zur Dominanz. Wenn sie mit Männern zusammen war, steigerte sich ihre Lust immer in die gleiche Richtung und das waren Leichte Erziehung, NS, Kerzenwachsspiele usw.
Inzwischen hat sie sich ganz und gar dieser Richtung verschworen.
Erleben Sie Lady Dämonia in ihrem neuen Domizil und genießen sie die andere Art von Erotik!

täglich von 11.00 - 22.00 Uhr

0 21 51 / 80 02 26

Gelsenkirchen

NEU · NEU · NEU · NEU

»Nicky«

eine absolute Neuentdeckung für Gelsenkirchen, hübsch, stets bereit für zärtliche und verschmuste Liebe, ein Leckerbissen für den potenten Gast.
Ihre Spezialitäten sind aufregende und ausgefallene Vibratorspiele, sowie entspannende und Anregende Massagen.
Lassen auch Sie sich einmal von diesem Bündel geballter Weiblichkeit so richtig verwöhnen. Sie kann es!

Mo - Fr von 11.00 - 22.00 Uhr

02 09 / 4 59 67

Gelsenkirchen

»Mona«

das süße Mädchen mit
der erregenden Figur

02 09 / 4 59 67

DIE TOP-ADRESSE

KREFELD

NEU · NEU · NEU · NEU

»Carmen«

Krefeld hat eine neue Attraktion für Männer, die vollschlanke Mädchen mögen, Mädchen, die wissen, wo es lang geht.
Carmen, ein heißblütiges Girl, das keinen ohnen weiche Knie aus ihrer Wohnung läßt. Wer sich mit Carmen einläßt, muß sich auf einen strammen Ritt gefaßt machen, denn sie ist nicht mit einem Zwei-Minuten-Schnelldurchgang zufrieden.
Man sollte sich also etwas Zeit mitbringen für Erfüllung der Lust.

täglich von 11.00 - 23.00 Uhr

0 21 51 / 80 02 26

Düsseldorf
»Lady Bianca«
direkt aus Londo
eingetroffen.
Sie liebt es
zärtlich bis
dominant
Auf Wunsch
steht eine
zierliche »O«
zur Verfüg.
02 11 /
31 38 88

KREFELD

hemmungslos versaut

»Tanja«

Tanja ist der tabulose Sex-Knüller in Krefeld, leidenschaftlich, hemmungslos, absolut versaut und total tabulos, Eigenschaften, die allen Wünsche Wirklichkeit werden lassen.
Tanjas Spezialitäten sind französisch total, geiler Tittenfick, Anal-Küsse usw. usw.
Ihre Aufgeschlossenheit und Freizügigkeit, vereint mit ihrer grenzenlosen Geilheit, machen sie zur Glücksfee für Liebhaber kerniger Liebeskost mit korpulenten Damen. Erleben Sie pur!

täglich von 11.00 - 23.00 Uhr

0 21 51 / 80 02 26

DÜSSELDORF

NEU · NEU · NEU · NEU

»Yvonne«

war früher auf der Aschaffenburger Straße. Bereitwillig, wie ein neugiriger Teenager ist sie außer anal zu allem bereit, was der Gast sich in seiner umfassenden Fantasie ausmalt.
Es macht sie unheimlich an, wenn man sie streichelt. Dann zerfließt sie fast vor Wonne, denn sie mag trotz ihrer erfischenden Ungehemmtheit am liebsten viel Zärtlichkeit.
Lesen Sie dazu auch den Leserbrief in dieser Ausgabe auf Seite 113.

(früher Aschaffenburger Straße)

02 11 / 7 48 85 97

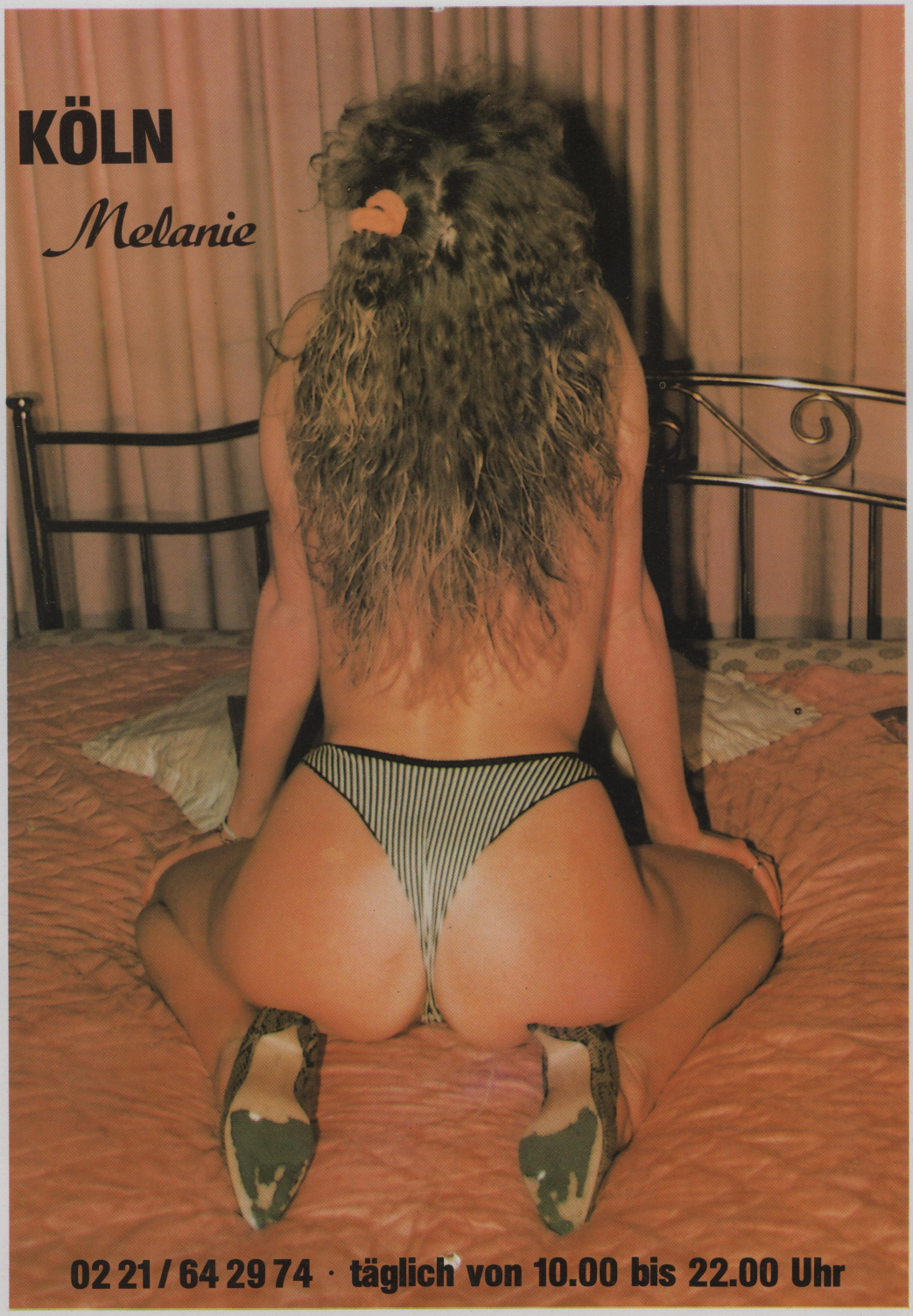
KÖLN
Melanie
02 21 / 64 29 74 · täglich von 10.00 bis 22.00 Uhr

DUISBURG

TESTBERICHT · TESTBERICHT · TESTBERICHT

Tester Werner berichtet

BIRGITT · Mo - Fr 10.00 - 19.00 Uhr · 02 03 / 34 23 23

Als ich Birgitt gesehen hatte, war schon der bestimmte Funke zwischen uns übergesprungen, ein Funke, der plötzliches Verständnis, Gefühle, Leidenschaft und alles andere, was sich zwischen zwei Menschen bilden kann, hervorruft.
Obwohl ich während meiner Tätigkeit schon mit vielen Mädchen zu tun hatte, beeindruckte mich Birgitt unbeschreiblich und Sehnsüchte stiegen in mir auf, die ich schon seit langer Zeit nicht mehr gekannt hatte.
Bei Birgitt schien es ähnlich, zumindest aber spürte ich, das sie ein Mädchen ist, das sich schnell auf Gefühle einstellen kann und diese dann auch selbst uneingeschränkt empfindet.
So kam es auch, daß ich micht nicht verwöhnen ließ, sondern es genoß, sie so richtig geil zu machen. Ich leckte ihr heißes Vötzchen, daß sie nur noch stöhnte und spitze Lustschreie ausstieß.
Ich hatte meinen Kopf zwischen ihre weit

2. Teil

Mehr durch Zufall hatte Werner diese Adresse bekommen und hatte eigenlich nicht so recht Lust hinzugen.
Doch dann war er ganz froh, daß er durch mehrere Zufälle doch noch bei Birgitt »gelandet« war. Sie ist ein echter Traum für jeden Mann.

gespreizten Schenkel geschoben und umkreiste mit meiner Zunge ihren erregt zuckenden Kitzler, langsam, zielstrebig, stets in unterschiedlichem Rhythmus, um sie noch mehr zu fordern.
Je intensiver ich meine Zunge durch ihren kletschnassen Spalt zog, um so gierigen streckte sie mir ihren zuckenden Unterleib entgegen, verlangend, flehend.
„Ja! Mach schneller, noch schneller. Ich komm gleich. Oh Himmel! Wahnsinn." keuchte ihre sich erregt überschlagende Stimme. „Leck weiter! mehr!"
Aber ich dachte nicht daran, sie jetzt schon zum Höhepunkt zu bringen. Ich wollte ihren Orgasmus erleben, wenn ich selbst auch so weit war. Also ließ lich mein Liebkosen langsam abklingen und küßte mich an ihrem wundervollen Körper nach oben. Ihre Haut schmeckte wundervoll und ließ meine Küsse immer intensiver werden. Erst den Bauchnabel, dann die Brüste, und schon lag ich zwischen ihren schutzlos geöffneten Schenkeln.
„Ich will Dich jetzt haben!" flüsterte ich ihr leise ins Ohr und sie schlag erwartungsvoll ihre Hände um meinen Hals.
Meine rechte Hand fuhr langsam nach unten und mein Finger glitt noch einige male durch ihre fast überlaufende Liebesgrotte, um gleichzeitig jeweils ein kleinest Stück tiefer einzudringen.

Jetzt nahm ich meinen zum bersten geschwollenen Schwanz in die Hand und führte die Eichel genau vor die Öffnung. Schon spürte ich, wie Birgitt mir ihren Unterleib entgegenreckte und gleich fuhr mein Glied die ersten Millimeter in den engen zuckenden Liebeskanal.
Birgit war vollkommen von Sinnen vor Wollust und Gier nach Befriedigung. Ihr stöhnen wurde immer lauter und ich stieß kräftig zu. Beide Körper verfielen in einen wahren Galopp und hämmerten gegeneinander. Schon bald spürte ich,e wie es in meinen Lenden zu kribbeln begann und auch ich wurde fast besinnungslos vor Lust.
Ich spürte wie Birgitt ihren Orgasmus bekam. Sie schrie lüstern und klammerte sich fest an mich. Jetzt spritzte auch ab, und ich glaubte, ich würde explodieren. Ich ließ mich voll gehen, stöhnte und grunzte urweltlich, und nur sehr langsam beruhigten sich unsere Körper. Wie lagen noch eine Zeitlang zusammen und wußten: das wiederholen wir bald!

GELSENKIRCHEN

»SIEHE AUCH DAS KLEIN-POSTER AUF SEITE 7«

Gelsenkirchen Heßler

Gelsenkirchen Heßler

Gelsenkirchen Heßler

Gelsenkirchen Heßler

Gelsenkirchen Heßler

Gelsenkirchen Heßler

»Susanne«

ist 20 Jahre alt, 1,70 groß und hat eine Konfektionsgröße von 36. Seit etwa sechs Monaten ist sie schon unter dieser Telefon-Nummer erreichbar und hat sich inzwischen einen sehr positiven Namen gemacht.
Alleine ihre knackige, ansehnliche Figur regt die Fantasie dermaßen an, daß man nicht nur feuchte Hände bekommt.
Ihre Lieblingsbeschäftigung ist nach einem langen, ausdauernden Vorspiel mit viel Zärtlichkeit das beiderseitige Verwöhnen auf französisch.
Auf Wunsch kann zu einem flotten Dreier eine nette Freundin hinzubestellt werden.
Haus und Hotelbesuche möglich

Mo - Fr 10.00 - 23.00 Uhr
Samstag 10.00 - 18.00 Uhr

44/035

Telefon 02 09 - 49 90 58

DÜSSELDORF · 02 11 / 7 48 85 96
GANZ NEU · GANZ NEU · GANZ NEU
»Vicky« ist 22 Jahre alt und mag es, wenn man alle ihre süßen Lustzonen ohne Einschränkung ausprobiert. Hier läuft keine Stop-Uhr, Hier gibt es Liebe pur.

Düsseldorf
»Jaqueline«
Sie ist die bezauberndste Erfüllung geheimster Männer-Wünsche
täglich von 11.00 - 21.00 Uhr
Haus- u. Hotelbesuche möglich
02 11 / 30 72 78

WESSELING

zärtlich bis dominant

»Anne«

ist 38 Jahre alt und empfängt den Gast von zärtlich bis dominant. Ein separates Studio für den dominanten Bereich ist vorhanden.
Auf Wunsch wird auch eine Lesbo-Show geboten. Außerdem sind Übernachtungen, Hotel- und Clubbesuche sowie Wochenendbegleit. möglich.

Mo - Fr von 9.00 bis 18.00 Uhr
ab 18.00 Uhr unter Tel 8 12 85

0 22 36 / 8 12 85

WUPPERTAL

DIE SÜSSE TINI-MAUS

»Michaela«

Man kann fast sagen: „Endlich wieder in der Heimat", denn Michaela war kurze Zeit auf »Wanderschaft«. So stellten wir sie in unserer letzten Ausgabe noch in Düsseldorf vor.
Ihre Stammgäste werden beglückt sein, sie wieder in ihrer unmittelbaren Nähe zu haben, denn dieser 18-jährige Super-Schuß ist ein echt geiles Luder, daß einem den Kopf total verdrehen kann, und nicht nur den Kopf.

Sie ist erreichbar:
Mo - Sa 10.00 bis 1.00 Uhr

02 02 / 70 04 76

Düsseldorf-Reisholz

LESERBEITRAG

Ich hatte vor einigen Tagen in Düsseldorf geschäftlich zu tun. Da ich übernachten mußte, suchte ich eine »nette Entspannung« für den Abend. Mein Geschäftspartner gab mir einen, wie er sagte »ganz heißen Flüstertip«: Ivonne, ganz neuer kindhafter Teenager, gerade 18 geworden und noch jungfräulich frisch.
Sofort rief ich an und vereinbarte einen Termin. Bereits, als sie mir die Tür öffnete und mich anstrahlte, war ich von ihr gefangen. Es war so ganz meine Kragenweite, denn ich mag junge Mädchen, die noch so unbefangen und ungehemmt sind, wißbegierig und bei jeder Spielart voll und ganz dabei sind.
Wir unterhielten uns kurz, redeten erst über allgemeine Dinge und dann über meine speziellen Wünsche. Da war eigentlich garnicht viel zu bereden, denn ich wollte es gern erst auf französisch beiderseitig und dann die ganz normale Grundstellung.
Ivonne zeigte mir aber gleich am Anfang, daß sie mit einer 5-Minuten Kurzkür nicht so recht einverstanden war. Sie begann, mit mir zu schmusen, mich zu streicheln, mich so richtig in Stimmung zu bringen.
Schon nach kurzer Zeit war ich so geil, als habe ich zwei Jahre lang keine Frau vernascht. Auch sie wurde zusehends geiler und um so intensiver wurden ihre Liebkosungen, vor allem meiner Lustzonen.
Ivonne ist unglaublich zärtlich und bereitete mir das absolute Vergnügen mit allem, was dazugehört. Wenn ich noch einmal in Düsseldorf bin, werde ich sie wieder besuchen.

Auch Sie sollten Ivonne einmal besuchen. Sie ist erreichbar unter:

02 11 / 48 85 97

Düsseldorf

Morsestraße 27

1. Etage bei Becker

»Marion«

Gerne französisch und 69, sowie verschiedene, wundervolle Vibratorspiele

Marion ist 23 Jahre jung, 1,66 groß und hat eine KG von 36, sowie eine BH-Größe von 6. Dieser Engel mit dem sündhaft schönen Körper ist die absolute Versuchung für jeden Mann.

Die dunkelhaarige Marion verwöhnt Dich gern in Strapsen und zauberhaften Dessous

02 11 / 34 71 65

Düsseldorf

Femme Fatale

Mit den stärksten Waffen einer Frau.

Die Top-Adresse für den gepflegten Geschäftsmann ab 45 Jahre.

Terminabsprache ist unbedingt erforderlich

02 11/ 48 07 02
und 46 76 36

NEU · DÜSSELDORF · NEU

total geil mit Spezialitäten wie ANAL und NS
ÜBERNACHTUNGEN IN JEDER WEISE MÖGLICH

„Ines"

NEU · NEU · NEU · NEU

Mit Ines hat Düsseldorf eine echte Spezialistin für spezielle Sex-Praktiken bekommen. Eine davon ist zum Beispiel:

NS - beiderseitig

Ines mag Natursekt-Spiele einseitig und beiderseitig überaus gern, ja, sie geradezu versessen darauf, ihre besonderen Praktiken anzuwenden.
Liebhaber oder Anfänger dieser Richtung werden ihre helle Freude mit der geilen Ines haben.

Eine weitere Spezialität von ihr:

ANAL

Sie mochte es schon immer, in beide Löcher gefickt zu werden. Sie mag den lüsternen Schmerz, wenn ein steifer Riemen ihren engen Anus weitet und sich in ihn hineinbohrt.
Französisch total und Stellung 69 gehören bei Ines zur Selbstverständlichkeit.

Besonders ist noch:
Übernachtungen sind in jeder Weise möglich, beim Gast oder bei Ines

Erreichbar ist sie unter:

02 11 / 37 37 65

44/030

LEDER-WELT

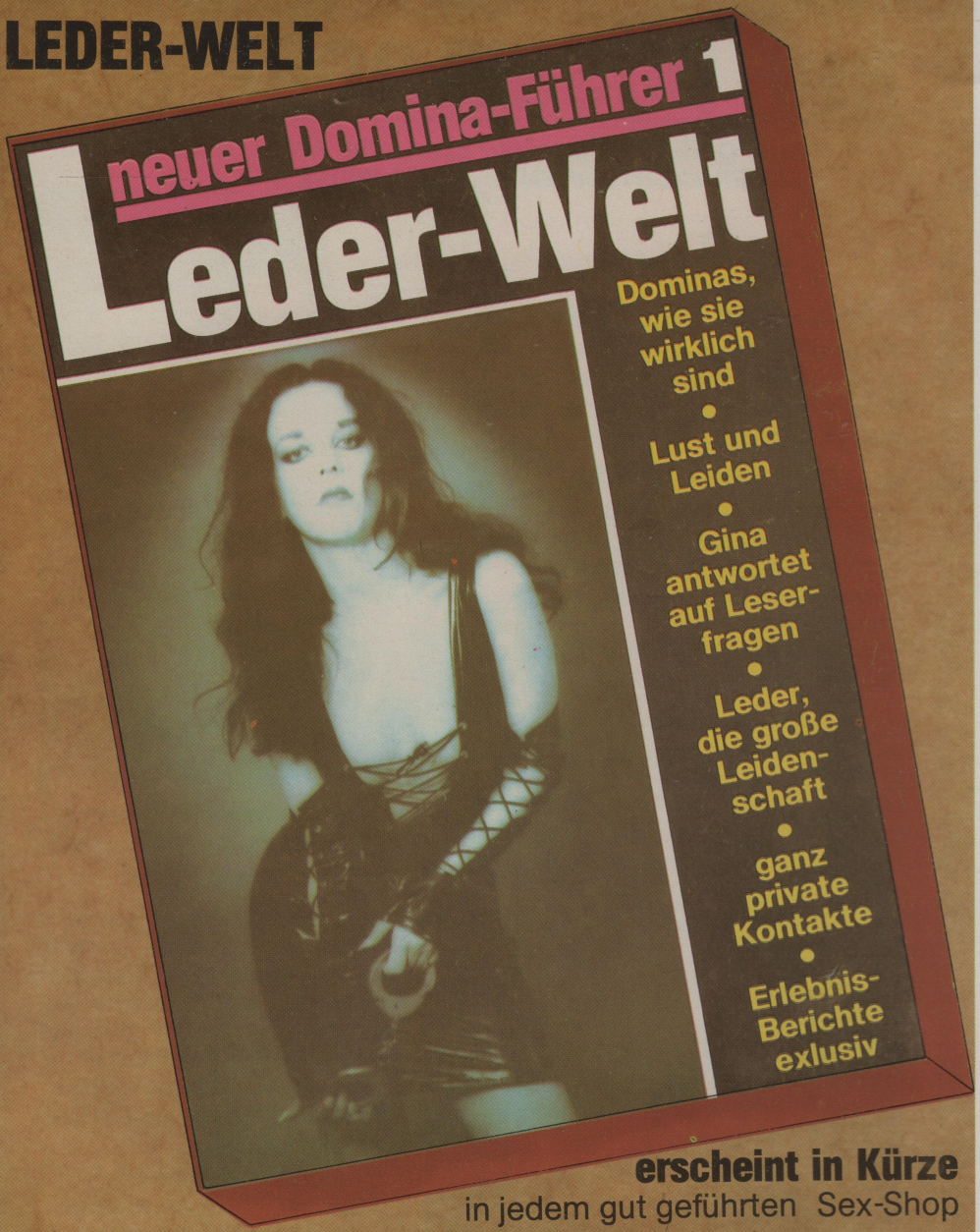

erscheint in Kürze

in jedem gut geführten Sex-Shop

Nachdem wir reichlich Material zusammengetragen haben, interessante und wissenswerte Unterlagen, kann die erste Ausgabe dieser neuen Serie bald erscheinen. Zum Gelingen hat uns ein guter Freund reichlich Material zur Verfügung gestellt, dem wir an dieser Stelle schon danken wollen:

FERRY MASTERS,

ein echter Experte in der Szene hat uns reichlich Material für Gummi- u. Leder-Magazine abgetreten. Sein Sie also gespannt auf die ersten Ausgaben!

Leidenschaft in Gummi

zwei neue Bücher von TOM

jetzt erhältlich
in jedem gut sortierten Sex-Shop

In beiden Teilen finden sie die erregende Fortsetzungsgeschichte einer jungen Gummi-Liebhaberin. Beide Teile sind sehr stark bebildert mit den bekannt aussagekräftigen Zeichnungen des Gummi-Frauen-Malers »TOM«. Jeder Liebhaber von Gummi sollte diese Bücher besitzen.

KÖLN

NEU · NEU · NEU · NEU

»Sonja«

ist 30 Jahre alt, 1,60 groß, und KG 38-40. Bei ihr wird man nicht gleich in der Tür abgefertigt, sondern kann sich viel Zeit lassen.
„Um so intensiver kannst Du all das genießen, was ich mit Dir tun werde. Vor allem mag ich viel Zärtlichkeit und Französisch in allen Lagen, auch beideseitig. Meine Spezialität aber sind Vibratorspiele, mit denen ich Dich in den Himmel der Wollust führen will."

Haus- u. Hotelbesuche möglich
Täglich von 14.30 - 17.30 Uhr
und 19.30 - 1.00 Uhr

02 21 / 13 69 88

Düsseldorf

RASSIGE POLIN

»Natascha«

Sie eine junge, wahnsinnig rassige Polin mit dem erotischen Flain ihrer Heimat. Ihre Natürlichkeit, der Charm und ihre unübertreffbare Sinnlichkeit geben auch dem verwöhntesten Gast ein unvergleichbares Vergnügen.
Diese Traumfrau empfängt Sie in erotischen, ausgefallenen Dessous und bietet niveauvolle Entspannung.
Wie leicht Sie erregbar ist, merkt man sofort, wenn man mit dem zärtlichen Vorspiel beginnt.

Mo bis Sa von 11.00 bis 21.00 Uhr

02 11 / 3 98 13 16

WUPPERTAL

langbeinige Traumfrau

»Barbara«

ist trotz ihrer 23 Jahre noch ein richtiger Teenager, freizügig, offenherzig und der Liebe gegenüber vollkommen aufgeschlossen.
Sie macht einfach ALLES, was man sich vorstellen kann, denn sexuelle Befriedigung steht bei ihr an absolut erster Stelle.
Mit ihren 1,70 und KG 36 bringt sie auch von der Figur her die besten Voraussetzungen für ausschweifende, lustvolle Spiele zu Zweit.

Mo - Sa von 10.00 - 1.00 Uhr
Sonntag von 11.00 - 20.00 Uhr

02 02 / 55 62 53

STRAELEN

zärtlich bis dominant

»Gina«

Wer den Club Juwel kennt, kennt auch Gina, bzw. wer eines von beiden nicht kennt, der hat offensichtlich auch noch nie etwas von totaler Leidenschaft, echter Lust und absoluter Befriedigung gehört.
Der Club Juwel ist ein Markenzeichen für all das, und Gina ist eines der Mädchen, die dem Gast »DEN Tag« bescheren. Erleben auch Sie Gina oder eine Freundinen. Erleben Sie:
»THE DAY«

täglich von 11.00 - 1.00 Uhr

0 28 34 / 63 33

Antwort auf eine Kontakt-Anzeige
Das geht ganz einfach:

1. Sie schreiben einen Brief oder eine Karte an den unbekannten Inserenten, zusammen mit Ihrer vollständigen Adresse.
2. Diesen Brief bzw. diese Karte stecken Sie in einen Umschlag und verschließen denselben.
3. Auf dem geschlossenen Umschlag vermerken Sie deutlich die entsprechende Chiffre-Nummer.

Damit ist Ihr erster Antwortbrief bereits fertig. Sollten Sie mehrere Inserenten anschreiben wollen, verfahren Sie bei jedem wieunter 1 bis 3.

4. Nehmen Sie einen weiteren Briefumschlag, frankieren ihn ausreichend und adressieren ihn an:

Johann Barnas
Unterwallstraße 22
´4130 Moers 1

Sie brauchen nicht Ihren Absender auf diesen Briefumschlag schreiben und bleiben somit anonym.

5. In diesen Umschlag stecken Sie nun Ihre Antwortbriefe und die Weiterletungsgebühr.

J. Barnas, Unterwallstr. 22, 4130 Moers 1

Weiterleitungsgebühr (nur in bar, Scheck oder Briefmarken)

1 Brief (normale Post)	2,– DM
6 Briefe gleichzeitig	10,– DM
jeder weitere Brief	1,– DM

Die Weiterleitung erfolgt in der Regel innerhalb ein bis drei Tagen, je nach Postaufkommen.

Wir öffnen nach Erhalt Ihrer Sendung nur den äußeren Umschlag und leiten Ihre Kontakt-Briefe ungeöffnet weiter!

So bleiben Sie auch weiterhin anonym!

Weiterleitungsgebühr

für einen Brief beträgt 2,– DM. Für 6 Briefe gleichzeitig müssen Sie 10,– DM Weiterleitungsgebühr beilegen. Ab 7. Brief beträgt die Weiterleitungsgebühr je Brief 1,– DM.

z. B. für 10 Briefe:
6 Briefe = 10,– DM und 4 Briefe zu je 1,– DM = **Gesamtbetrag 14,– DM**

oder z. B. 15 Briefe:
6 Briefe = 10,– DM und 9 Briefe zu je 1,– DM = **Gesamtbetrag 19,– DM**

Wenn keine Weiterleitungsgebühr beiliegt, können diese Briefe auch nicht weitergeleitet werden. Eine Rücksendung kann oftmals nicht erfolgen, weil fast immer die Absenderangaben fehlen und wir die Briefe nicht öffnen dürfen.

Preisliste: Private Kontakt-Anzeigen

nur für private Inserenten · Stand: 01.10.87

Grundpreis je Anzeige:
Anzeige bis 25 Worte: **15,00 DM**
Jedes weitere Wort: **+ 1,00 DM**
Die Anzeige erscheint einmal unter Chiffre.
Bilder auf d. Rückseite unterschreiben.

Die Veröffentlichung von Bildern ist zwar kostenlos, beinhaltet aber keinen Rechtsanspruch, da der Verlag einen Wunsch auf Veröffentlichung sowohl von Texten wie auch von Bildern ohne Nennung von Gründen ablehnen kann. Die MWSt. ist im Preis enthalten.

Anzeigen »Bilderversand« = je 30,00 DM

Bestellschein: »Private Kontakt-Anzeigen«

Achtung: Anzeigen-Auftrag ist nur unterschrieben gültig

_____

_____

_____

_____

_____

_____

_____

_____

Voraussetzung für die Veröffentlichung ist der rechtzeitige Eingang Ihrer Zahlung

Kürzungen im Wortlaut oder evtl. sinngemäße, geringe Änderungen müssen wir uns vorbehalten. Bei nicht ausreichend bezahlten Anzeigen, müssen wir die Wortzahl im Verhältnis zur Differenz kürzen.

Name: _____ Vorname: _____

Straße: _____

Wohnort: _____

Mit meiner Unterschrift versichere ich, daß ich volljährig und mit der Veröffentlichung des obenstehenden Textes einverstanden bin.

Datum _____ Unterschrift _____

☐ Ich bitte, das beiliegende Foto mit dem oben stehenden Anzeigentext zu veröffentlichen. Meine unten stehende und auf der Rückseite des Bildes befindliche Unterschrift erlauben Ihnen die Veröffentlichung und versichern, daß das Bild mich selbst darstellt:

Meine Anzeigengebühr in Höhe von _____ DM habe ich
☐ bar beigelegt
☐ Scheck liegt bei

_____

an: J. Barnas · Unterwallstr. 22 · 4130 Moers 1

DUISBURG

STUDIO BIZARRE

»Lady Nina«

NEU · NEU · NEU · NEU

Lady Nina bietet Erotik von bizarr bis normal. Hier wird jeder Wunsch erfüllt.

Besondere Spezialitäten sind NS, Analbehandlung bei ihm, Fingeranal bei ihm, Vibratorspiele und Fußerotik.

Whirlpool, Video-Filme, Domina-Raum und zwei Spielzimmer für den Normalbereich sind vorhanden.

Mo - Sa von 10.00 - 23.00 Uhr

02 03 / 66 34 50

0 22 41 / 8 37 90

»Privat-Videos« ganz privat gedreht, in allen Richtungen, wie NS, Teenager, anal, Bizarre, mit Kontaktmöglichkeit von privat abzugeben!!!!

KÖLN - WORRINGEN

PRIVAT-CLUB · NEUSSER LANDSTR. 348

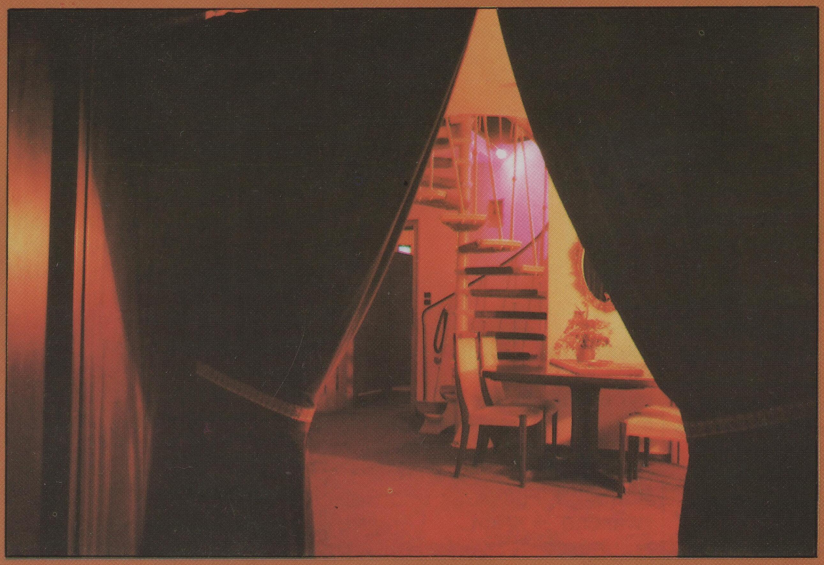

Solarium
Damen
Sauna
Panorama-Schwimm-Halle
Bar
Offener Kamin
Spiegel-Zimmer
Diverse Spiel-Wiesen
Videos
Freiluft-Anlage

von Mo bis Sa geöffnet · 02 21 / 78 65 53

Höchst exclusive Räume auf einer Fläche von ca. 1.000 qm bieten neben netten, attraktiven Damen alles, was man für das Vergnügen und die Entspannung benötigt. Hier kann man sich den ganzen Tag aufhalten und so richtig relaxen.

Damen
Sauna
Solarium
Panorama-Schwimm-Halle
Bar
Offener Kamin
Spiegel-Zimmer
Diverse Spiel-Wiesen
Videos
Freiluft-Anlage

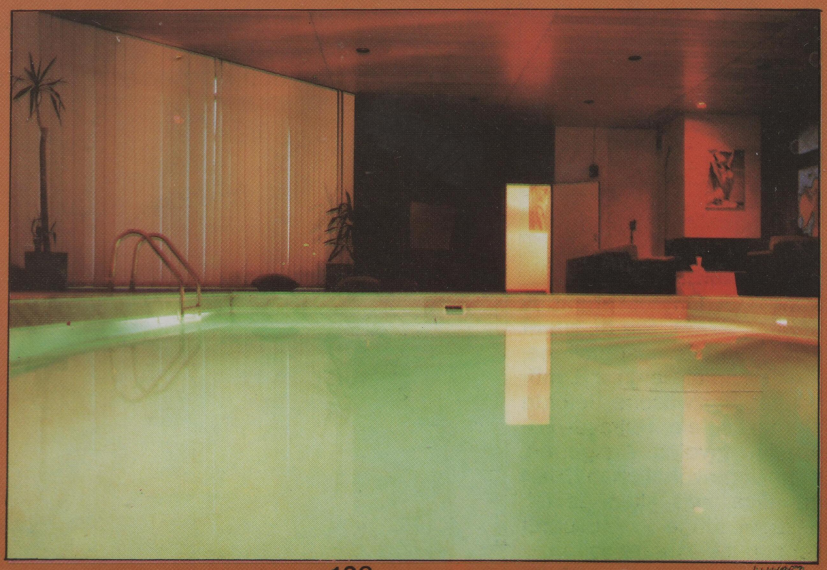

441052

PAARE · PAARE · PAARE · PAARE · PAARE · PAARE

Raum NRW: Welches Paar würde gerne gemeinsam mit uns (Wir sind 27/26) einen privaten Video-Film machen oder schon vorhandene Privat-Videos tauschen? Natürlich sind wir auch an persönlichem Kennenlernen interessiert. ◄ **42121**

Raum NRW: Ehepaar, aber noch unerfahren, 35/35, mit viel Spaß am Sex, möchten ein Paar oder mehrere für GS und PT, auch bei Dauerfreundschaft kennenlernen. Bildzuschriften oder Brief garantiert zurück. **42108**

Raum NRW: Nettes Paar, Mittelalter, Sie rassig mit übergroßen Brüsten, sucht Kontakt zu geilen Paaren und Damen, die ebenfalls Tittenfans sind und auch diesbezüglich viel bis sehr viel aufweisen können. Bitte nur Bildzuschr. **42114**

Raum Marl: Gutaussehendes Paar, Er, 25, Sie 21, sucht eine hübsache, schlanke, von Kopf bis Fuß gepflegte Bi-Frau bis 25, die unter anderem auch auf Streicheln, Lecken, leichte Bondage, Fußerotik und Reizwäsche steht. Längere Freundschaft zwecks Freizeitgestaltung erwünscht. Aussagefähige Bildzuschriften werden umgehen beantwortet. **42111**

Raum Düsseldorf: Nettes Paar, 33/36, möchte das Schöne mit dem Nützlichen verbinden und sucht daher seriöse Paare, Damen und Herren für erlebnisr. Stunden. Wir kommen a. gerne zu Ihnen. **42113**

Raum 5: Zärtliches Paar, 48/46, 1.59/1.78, schlank/vollschlank, junggeblieben, sucht liebe Bi-Freundin für gemeinsame, zärtliche Stunden. **42100**

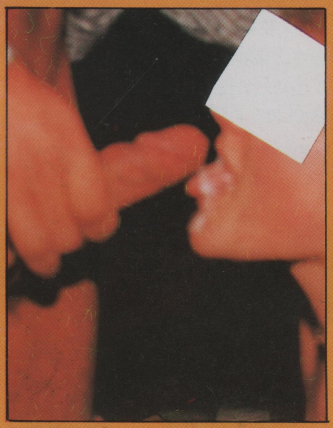

Raum 4/5: Gutaussehendes Ehepaar, 27/34, Sie bi, sucht Paar/Sie/Ihn für ausgefallene, tabulose Spielereien, z.B. mögen wir Reizwäsche, leichte Erziehunsspiele, Teilrasur, Fotografie, frivoles Ausgehen, Sex an ungewöhnlichen Orten und alles, was allen gefällt. Aussagekräftige Zuschrift eventl. mit Bild wäre schön. ▲ **42105**

Raum Wuppertal: Paar sucht Paar, Sie oder Ihn für ausgiebige Spiele mit lecken, ficken, blasen usw. mit Tagesfreizeit. Wir kennen einige gleichgesinnte Paare, die man durch uns auch kennenlernen kann. ▼ **42120**

PAARE · PAARE · PAARE · PAARE · PAARE · PAARE

Raum Sauerland: Ehepaar, Ende 40, Er sterilisiert, Sie Wäschefan, teilrasiert, sucht nettes Paar oder Dame mit gleichen Interessen für alles, was Spaß macht. Bildzuschriften wären schön und werden Ihnen wörtlich beantwortet. Dauerfreundschaft. Wer hat Mut? ► **44102**

Raum NRW: Welches geile, gut aussehende Paar ab 40 J. möchte uns in die Praxis des GS+ PT stilvoll einführen? Wir sind beide scharf und neugierig und legen Wert auf Diskretion und Sauberkeit. Keine finanziellen Interessen. Zuschrift unter ▲ **42106**

Raum NRW: Ehepaar, 35/33/8, sucht nettes Ehepaar oder Sie. Welches Paar braucht wie wir eine gewisse Anlaufzeit und eine Dauerfreundschaft. Jede Zuschrift wird beantwortet. ► **45046**

PAARE · PAARE

Raum DO: Erotisches Paar, Beide 50, Sie leicht mollig und sehr zeigefreudig, Strapsfreunde, ohne Tabus aber nichts erzwingend, suchen passendes, bi sehr angenehm. Einzelmann zwecklos. Bilde und Telefon erwünscht. Garantier zurück. **45047**

Raum NRW: Verständnisvolles Paar, 40, schlank, möchte auf disem Wege nette Sie kennenlernen. Für evtl. zärtliches, dauerhaftes Trio. Zahlen auch großzügiges Taschengeld. **45049**

Raum Bielefeld: Paar, 44/46, SIE schlank, ER korpulent. Wir lieben zärtliche Erotik, sehen, zeigen, anfassen, FKK, gegenseitiges Verwöhnen, Foto, Pornofilme, aber kein PT beim GV. Wer fühlt sich angesprochen? Bitte mit Bild und Telefon - Rückgabegarantie. ◄ **45051**

Raum NRW: Junger Mann, wohnhaft im Raum Essen, sucht nettes Mädchen, Frau, die an ihm Bondagespiele praktizieren möchte. Aktive sowie passive Leidenschaft für Gummi und Bondage angenehm. **45118**

Raum GEL - 70 km: Unerfahrener aber geiler Boy, 21, sucht nettes, ebenfalls unerfahrenes, geiles Mädchen, um mit ihr alle Höhen des Sex zu erleben. Du sollst einem beiderseitigen AIDS-Test zustimmen. Jede Zuschrift wird garantiert beantwortet. **45024**

Raum Düsseldorf: Videos und Fotos in schöner Privatwohnung selbst machen. Hübscher, niveauvoller und potenter Junggeselle, sucht ebensolches Paar/Sie/Kreis für frivole Späße und Spiele. Sympathie, Gesundheit und Diskretion ist Voraussetzung. **43020**

Raum DD: Netter bengel (27) sucht tabulose Sie oder Paar bis 40 für geile Spiele. Kein bi oder MS. Kommer gerne vorbei, da keine eigene Wohnung. Bitte mit Bild, bei Tel.-Ang. ruf ich an. Keine finanz. Interessen. 100 % Diskretion. **45008**

Raum Moers: Er, 43, sucht geile Hausfrau bis 45 ab BH 5, die gerne geleckt werden möchte. Evtl. kann finanziell geholfen werden. Strengste Diskretion wird gefordert und auch zugesagt. **45030**

Raum DD: Er, 35/175, selbständig, sucht attraktive, zärtliche, möglichst jüngere Sie. Würde mir auch gerne mal meinen nackten Po ausgiebig versohlen lassen. Dauerbeziehung erwünscht. Ich freue mich auf Ihre aussagefähige und niveauvolle Zuschrift. Finanziele Interessen zwecklos. **45016**

Raum Bie.-Ostwestf.: Attraktiver junger Mann, Mitte 30/185, blond, mit Tagesfreizeit, zärtlich und romantisch veranlagt, möchte für erotische Stunden und mehr nette geile Dame, Paar oder Kreis kennenlernen. Bedingung: Diskretion, Sauberkeit und kein finanz. Interesse. Bis bald! **45031**

Raum 4: Sehr großzügiger, netter Mann, 36/170, möchte fickfreudiges junges Mädchen oder nette Frau (18 - 40) genrne kennenlernen. Keine finanz. Interessen. 100% Diskretion. Ich freue mich auf Deine Zuschrift, vielleicht mit Bild und Telefon-Nummer **45112**

Raum Köln: Er, 30, sucht Sie für geiles Ficken. Liebe großen Busen und Anal. Keine finanziellen Interessen. Antwortgarantie. Bild bevorzugt. Tel.: 0221-562488. Erreichbar von 8-10 Uhr. **45005**

Raum DD-K-BO: Er, 50, sucht passene, sexuell aufgeschlossene Partnerin für zärtliche Stunden. Dauerbeziehung möglich. Diskretion wird zugesichert und erwartet. Bildzuschriften, Telefon-Ang. = Antwortgarantie. **45010**

ER SUCHT SIE NEU

Raum 41-42: Er, 31, ledig, sucht Sie bis 50 für Zärtlichkeit und mehr. Bin aidsfrei ▲**43029**

Raum NRW: Netter gepflegter Sportlehrer, 36, möchte mit Frau mit großem Busen und Schamlippen in erotischen Brief-Telefon- und Körperkontakt kommen. Antwort sofort. 100 % Diskretion. **45026**

Raum DD-NRW: Er, 45, 172, devot, sucht Sie oder Paare für hemmungslose Sex-Spiele. Keine finanz. Interessen. **45027**

Raum DD: Er, 50/177, Angestellter, zärtlich u. verspielt, sucht tolerante, schlanke Dame bis 50, möglichst große Oberweite ohne finanz. Interessen. Dauerfreundschaft - evtl. mehr - ist angestrebt. Zuschrift mit Tel.-Nr. und Bild (gewagtes?) garant. zurück. **45028**

Raum Köln: Fußsklave, 25, sucht strenge, schlanke Herrin bis 35 J. für gel. Erniedrigung. Eigene Wohnung vorhanden. Anfängerin und Ausländerin angenehm. Keine finanz. Interessen. **45029**

Raum GELS.: Er, 28, sucht Frau von 18 - 50, die ich besuchen kann. Mache alles mit, gerne anal, muß aber nicht sein, Diskretion und Sauberkeit wird verlangt. **45041**

Raum DO: Zärtlicher Er, 45, 175, 80, sucht nette Sie bis 40, die sich französisch verwöhnen läßt. Keine finanz. Interessen. Tel.: 0231-140607 **45020**

Raum 4: Hallo! Ihr heißen Muschis! Gefällt Euch das Spielzeug? Nettes Paar sollte sich auch melden! Ansonsten keine einzelnen Männer. Bin mobil, unabhängig. Keine finanziellen Interessen beiderseits! Antwortgarantie. Bildzuschrift bevorzugt. ▼**44025**

Raum D,NE,KR: Er, 28,190, ausdauernd, immer geil, wünscht sich liebevolle, tabulose Sie mit Wohnung für fantasievolle Spiele. Alter unwichtig, Sympathie zählt. Bin allem Neuen aufgeschlossen. Sauberkeit und Diskretion und keine finanziellen Interessen geboten und erwartet. Bei Rückumschlag 100 % Antwort. Poslagernd zwecklos. **45036**

Raum Essen: Suche Mädchen, 18830 J, (Dauerfreundschaft), das mich, 25, unerfahren, zwischen seine Schenkel nimmt (eventuell pervers?). Finanzinteressenlos, Bildzuschriften zurück. PLK 034 724 C, 4300 Essen 1 oder ▼**44023**

Raum DD: Er, sportl., 50, stark gebaut, sucht sehr mollige Sie, vollbusig für geile Spiele bei gelegentl. Treffs. **45023**

Raum Lippstadt: Er, 27, sucht Sie für heißes Liebesleben. Dauerfreundschaft ist nicht ausgeschlossen. Jeder Brief wird beantwortet! Kein finanzielles Interesse! ▼**44024**

ER SUCHT SIE NEU

Raum Bielefeld: Dies ist der Teil von mir, der mal wieder einen heißen Tanz mit dem Rohrstock braucht! Ich habe auf Wunsch aber auch eine sehr sensible und geschickte Zunge und weiche Lippen, sehe gut aus und bin gesund. Wer treibt mir die Flausen aus und möchte eventuell richtig verwöhnt werden (letztes nur bei Frauen). **45001**

Raum HA-DO: Dringend! Einsamer Boy, 35, mit 20 x 5 cm großem Schwanz sucht einsame Lady zum ficken. Finanzinteressenlos. Freiumschlag = Antwortgarantie. **45037**

Raum MS: Garantiert AIDSfrei. Charmanter und niveauvoller, phantasievoller, gutaussehender junger Mann sucht gleichgesinnte, ebenfalls geile Frau zwischen 18 - 45 Jahre zwecks unverbindlicher, vertraunsvoller körperlicher Liebe. **45038**

Raum NRW: Fotograf sucht fotobegeisterte Mädchen und Frauen ab 18 bis 30 Jahren für erotische Aktaufnahmen. Zuschriften wenn möglich mit Bild. Garantiert 100 % Diskretion. **45101**

Raum MG-KR-DU: Er, 37/180, mit viel Tagesfreizeit sucht geile Stute von 20 - 50 zum Schmusen, Ficken und Lekken. Bin sehr potent und mache ales mit, was Spaß macht, anal, NS usw. Biete und erwarte Diskretion, Sauberkeit, keine Finanzinteressen. **45102**

Raum NRW: Lottogewinner, 25, 190 cm groß und unerfahren, möchte das Leben genießen und den Sex kennenlernen. Ich suche niveauvolle Damen, Paar für erotische Stunden. Bildzuschriften, Telefonangabe wäre nett. **45103**

Raum Köln: Suche liebes, schlankes Mädchen für zärtlichen Sex. Sympathie, Dauerfreundschaft evtl. Heirat. Bin 34 Jahre, schlank, ledig. Bitte Bildzuschriften. Antwortgarantie! **45002**

Raum Köln: Junger Mann (25) sucht Mädchen oder Dame bis 35 J. für intensive Kitzelspiele. Besonders bin ich am gegenseitigen Fußkitzeln interessiert. Bitte mit Foto. **45025**

Raum Siegen/Sauerl.: Ingenieur, 50, sucht geile Sie 25 - 50 zum Schmusen, Lecken und vielem mehr. Jeder Wunsch wird erfüllt. Keine Finanzinteressen. Schreibt mir bitte. **45107**

Raum NRW: Gummi- und Bondage-Liebhaber sucht gleichgesinntes Mädchen, Frau oder Paar für interessante und ausgefallene Bondagespiele. Keine Gewalt, keine Finanz-Inteessen. **45117**

Raum Ennepetal: Potenter Boy sucht Frauen zum Durchficken, französisch und anderen geilen Sachen. Auto und Wohnung vorhanden. Auch Ausländerin. 100 % Antwortgarantie. **45017**

ER SUCHT SIE NEU

Raum NRW: Urlaub!! Welche geile Sie (bis 40) fährt mit? Anfang Juni, nach?? Ich bin 34 Jahre und für alles Schöne aufgeschlossen. Bitte Bildzuschriften und telefon wenn möglich. **43024**

Raum NRW: Junger, gutaussehender Mann sucht nette (auch unerfahrene) Mädchen zwischen 18 und 30, die noch etwas lernen wollen. Auch Freundinnen. Bildzuschriften werden garantiert beantwortet. **45039**

Raum DO - 100 km: Welche zärtliche, schlanke Sie entführt mich in die Welt der Erotik. Bin 28 J und unerfahren. Biete und erwarte Sauberkeit, Diskretion. Keine finanz. Interessen. **45040**

Raum MG-D: Einfühlsamer Adam, 21 J., schlank, sucht Eva um gemeinsam das Paradies zu erobern. Finanzinteressenlos beiderseits. Gerne Dauerfreundschaft. Telefon und Bild = Antwortgarantie. **45009**

Raum Köln: Abteilungsleiter, 30 J., gutaussehend sucht nette Damen für erotische Treffs. Da von Ehefrau vernachlässigt. Diskretion und Sauberkeit Bedngung. Da verheiratet, ist Dauerbeziehung zwecklos. **45042**

Raum NRW: 21 Jähr. unerfahrener Boy sucht Lehrerin (Alter unwichtig) ohne finanz. Interessen. Ich freue mich schon darauf, Dich zärtlich zu streicheln, Deinen Kitzler bis zur Ekstase zu lecken und meinen Schwanz in Deine feuchte Möse rein- und rausgleiten zu lassen, um dann in Dir zu explodieren. **45043**

Raum E-ME-D-W: Gelehriger Student möchte einmal die Hand und Haut einer erfahrenen, niveauvollen Liebeslehrerin bis 35 J. spüren. Absolute Diskretion wird verlangt und zugesichert. Sympathie entscheidend - Bildzuschrift angenehm. **45044**

Raum K-DN-BN: Er, 47 Jahre, sucht vollbusige, mollige Sie oder Paar zum Ficken, Lecken und alles, was Spaß macht, auch als Sklave zu haben. **43030**

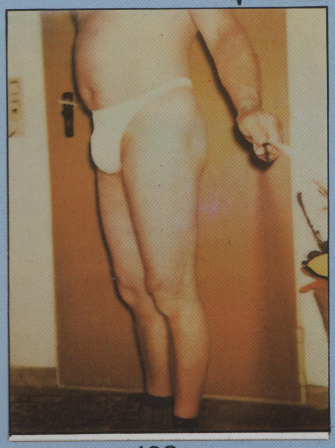

Raum GEL: Ich, 29, zu allem aufgeschlossen, suche Sie zwischen 20 und 30. Meldet Euch bitte bald, da ich sehr einsam bin. 100 % Diskretion wird zugesichert. Antwort wenn möglich mit Bild. **45034**

Raum DD: Er, 27,181,75 wüncht tabulose Sie zum Ausleben ihrer und seiner Fantasie von ? - 35. **45035**

Raum 4: Er für »Sie«, auch als Aktmodell für die kreative Dame. **43003**

Raum NRW: Ich bin seit dem 10. Lebensjahr von Nymphomanin abhängig. Ich bin heimatloser Ausländer. Ich habe einer Nymphomanin Liebe gegeben und genommen. Ich bin 38 Jahre alt. Bitte Antwort. Wie komme ich nach Amerika. Brauche viel Geld, mochte bei Ihnen arbeiten. **45108**

ER SUCHT SIE NEU

Raum Essen: Gummi- und Latexliebhaber, 30/182, sucht Sie (18-30 J.) mit Faible für diese Materialien zwecks gegenseitiger Erziehung und anderen ausgefallenen Spielen (Doktorspiele, Bondage usw.). Suche Dauerbeziehung, spätee Heirat nicht ausgeschlossen. Bei Bildzuschriften mit Tel.-Nr. rufe ich zurück oder schreibe Dir mit Bild von mir. **43002**

Raum Bochum: Netter Er, 37 J., 190 cm, sportliche Figur, sucht geile Sie für gelegentliche Treffs. Bin großzügig. Dauerfreundschaft erwünscht. **45019**

Raum DO/NRW: Junger Stier, 19 J. jung, aber nicht unerfahren, möchte Frauen, die an Einsakeit und Vernachlässigkeit leiden, erlösen. Viel Wochenendfreizeit. Ich sehe gut aus und bin sehr potent. Finanzielle Interessen. Alter völlig egal. Diskretion Ehrensache. Jeder brief wird beantwortet. **45003**

Raum LEV-SG: Großzügiger, solventer Engländer, voller Lust und Leidenschaft, möchte hingebungsvolle Sie in reizvollen Dessous kennenlernen, die mit mir die zärtliche Erotik und den gefühlvollen Sex genießen möchte. Öftere Treffen erwünscht. **45011**

Raum Bochum: Er, 22, sucht Sie bis 25, für heißes Liebesleben. Dauerfreundschaft wäre nett. Jeder Brief wird beantwortet. Keine finanziellen Interessen. **45012**

Raum Niederrhein: Sportl. Er, 51/185, ungeb., vital und sehr scharf, sucht nette, sexuell sehr aufgeschlossene Sie für alles, was Spaß macht. Dauerbeziehung erwünscht. Gesundheit, Sauberkeit und abs. Diskretion sind vorhanden und erwünscht. Keine Finanzinteressen. Jede ernstgemeinte Zuschrift erhält garant. Antwort. **45013**

Raum Lüdenscheid: Wir sind 2 Jungs im Alter von 23-28 und suchen vernachlässigte Frauen bis 40 für geile Treffen. Keine Finanzinteressen. Antwortgarantie. **45014**

Raum DO: Zärtlicher Er, 45, 175, 80, sucht nette Sie bis 40, die sich franz. verwöhnen läßt. Keine finanz. Interessen. Tel.: 0231-140607. **45015**

Raum DO: Wir, 25/26, suchen geile, weibliche Bekanntschaften bis 40 Jahre. Kein finanz. Interesse. Alle Spielarten, außer SM. Diskretion und Sauberkeit selbstverständlich. Antworten bitte mit Bild. **45105**

Raum NRW: Ich, 32/182, viel in NRW unterwegs suche nette Sie von 18 - ? für gelegentliche Treffen. Antwortgarantie/Absolute Diskretion. **45106**

Raum NRW: Junger Mann, 24 Jahre, sucht Sie oder Paar von 18 - 80 Jahre, gerne auch mollig, nicht Bedingung. Dauerfreundschaft erwünscht. 100 % Diskretion. **45004**

SIE SUCHT IHN

Raum Bielefeld: Mollige Dame, Rubensfrau, sucht netten, rücksichtsvollen Mann, mit dem sie nette, einfühlsame Abende verbringen kann. Zärtlichkeit und Schmusen sind erwünscht. Diskretion und Sauberkeit sind selbstverständlich. Bei Gefallen Dauerfreundschaft erwünscht. Antwortgarantie. **45175**

Raum NRW: Junges, sehr hübsches Mädchen, äußerst streng erzogen, lebt noch bei den Eltern und darf keinen

Freund haben. Da sie aber sehr viel Spaß am Verkehr hat, ja, ihn als Ausgleich braucht, mietet sie sich ab und zu heimlich ein Zimmer, um dann dort mit irgendwem zu schlafen. Ich möchte viele Männer kennenlernen. Wer sich an den Unkosten für die Zimmermiete beteiligt, kann mit mir machen, was er will. Ich bin sehr neugierig und wißbegierig. Sauberkeit wird unbedingt verlangt und geboten. Bitte unter ▲ **43051**

Raum Wuppertal: Junger Teenager, wenig Erfahrung, möchte Taschengeld etwas aufbessern. Welcher solvente Herr möchte als Hure benutzen? **45252**

Raum Menden: Als lesbisches Mädchen hatte ich bisher nur mit Frauen zu tun. Inzwischen habe ich aber das Bedürfnis, einen lieben Mann kennenzulernen, der mich behutsam in die Liebe zw. Mann und Frau einführt. Bitte nur ernst ge-

Raum Düsseldorf: Geile Fickvotze sucht ebensolchen Schwanz für versaute Fickspiele. Je perverser, je besser. Ich will Dich anwichsen und Dich geil machen, daß Du glaubst, Deine Nille würde zerplatzen. Ich will Dich anpissen und Deinen Samen schlucken. Mit Spießern und Kurzwichsern kann ich nichts anfangen. Nur potente Ficksäcke werden gebraucht. ▼ **45251**

Raum Duisburg: Ich bin 18 Jahre alt, solo, und noch absolut unerfahren. Ich möchte die körpel. Liebe kennenlernen, aber nur einem gefühlvollen Mann, der mich langsam in alle Möglichkeiten der Liebe einführt. Ich bin sehr gelehrig und werde bestimmt alles mitmachen, denn ich bin auf alles neugierig, auch die Behandlung meines Po, in den ich mir ab und zu einen Bürstenstiel oder den Griff einer Zahnbürste stecke. Wenn Du andere Ideen haben solltest, so schreibe mir bitte. Es ist mir etwas peinlich, aber ich möchte auch einmal einen richtigen Schwanz in den Mund nehmen und ganz lange daran herumlutschen und lecken. Ich hoffe, daß mir bald jemand schreibt. Legt bitte auch einen Rückumschlag mit Briefmarke bei. ▲ **43058**

Raum Münster: Dame im mittleren Alter sucht netten Herrn für zärtliche Stunden. Keine Ausländer. **45184**

SIE SUCHT IHN

NEU

Raum NRW: Hallo! Gefalle ich Dir? Suche Partner für Toilettensex-Spiele!! NS-Kaviar-Klistier-Doktorspiele. Habe Fotos-VHS Videos und getr. Wäsche zu vergeben. Antwort immer. ▲ **44049**

Raum NRW: Anal-Erotikerin sucht erfahrenen Anal-Ficker, mit dem sie die Wonnen dieser Spezialrichtung so richtig auskosten und genießen kann. Anfänger zwecklos. Keine Finanzinteressen. Sie mag auch Gummi-Erotik und leichte Erziehung. Diskretion und Sauberkeit sind Bedingung und werden gebot. ▲ **43074**

Raum Recklinghausen: Junge Frau, 24 Jahre, 174 groß, gutaussehend, sucht den solventen, niveauvollen und gutsituierten Herrn, um das Nützliche mit dem Angenehmen zu verbinden. Ich liebe den zärtlichen, gefühlvollen Sex, wobei jeder ohne Zeitdruck auf seine Kosten kommen sollte. Diskretion und Sauberkeit wird verlangt und geboten. Rükkumschlag = Antwortgarantie. ▼ **44045**

Raum NRW: Attraktive, junge Frau, Mitte 20, anschmiegsam, zärtlich und sehr liebebedürftig empfängt den gutsituieren Herrn für glückliche Stunden zu zweit in priv. Atmosphäre. Finanzielle Interessen ◄ **33447**

Raum Krefeld: Junges Mädchen, absolut tabulos, sucht gutaussehenden Ihn, möglichst etwas devot, für Domina-Spiele und NS. Sie ist unheimlich onanierfreudig und liebt ausgefallene Spielarten. Nur mit Rückumschl. ▼ **42065**

Raum Düsseldorf: Ich bin Wittwe, 43 Jahre alt, habe ein eigenes Haus und lebe noch mit meinen beiden Kindern, 12 und 15 Jahre, zusammen. Welcher nette, einfühlsame Herr ab 40 möchte mit mir eine Dauerfreundschaft eingehen. Ich bin sexuell sehr aufgeschlossen. Nur ernst gemeinte Zuschriften. **42052**

Raum Wuppertal: Zei Freundinnen 19/23 suchen zwei Freunde für einen flotten Vierer. Dauerfreundschaft möglich, aber nicht Bedingung. Bitte Rückumschlag. **42053**

SIE SUCHT IHN

Raum DO: Junge, gutaussehende Frau, 28 J., sucht den nuveauvollen, gutsituierten Herrn zwecks Taschengeldaufbesserung in privater Atmosphäre. Zuschriften mit Freiumschlag werden umgehend beantwortet. ▲**45045**

Raum Düsseldorf: Ehesklave von privater Herrin gesucht. Nur ernst gemeinte Zuschriften erwünscht. **44-056**

Raum NRW: Geiler Teenager sucht »Französisch-Liebhaber«, die ihr die glatt rasierte Muschie ausgiebig auslecken und sie dann ordentlich durchficken. Sie steht auch unheimlich auf anal. Liebhaber dieser Richtung werden bevorzugt. Rückumschlag. ▲**44-060**

Raum Dortmund: Solvente Geschäftsfrau, 31 Jahre, sehr sinnlich aber äußerst geil sucht jungen, ungebundenen vor allem potenten Liebhaber bis 25 Jahre. Geld spielt keine Rolle. Es werden nur Bildzuschriften mit Freiumschlag beantwortet. Absolut privat. Gefordert und geboten werden Sauberkeit und absolute Diskretion. **44051**

Raum NRW: Teenymaus, vollbusig, langhaarig und immer geil sucht IHN. Nicht Aussehen sondern Sympathie entscheidet. Mache alles mit. Vorliebe für Samenschlucken und Natursekt, eventl. Anal. 6 Kennenlern-Fotos DM 20,-. Wer will mich vollspritzen? **44050**

Raum NRW: Lady, Anfang 40, vollbusig, chöne Beine, sucht niveauvollen, zärtlichen Lord für französisch-spanische Konversation. Reizwäscheträgerin. Da verarmter Adel: Taschengeld erwünscht. Bild, Tel. = Rückantwort. ▼**45048**

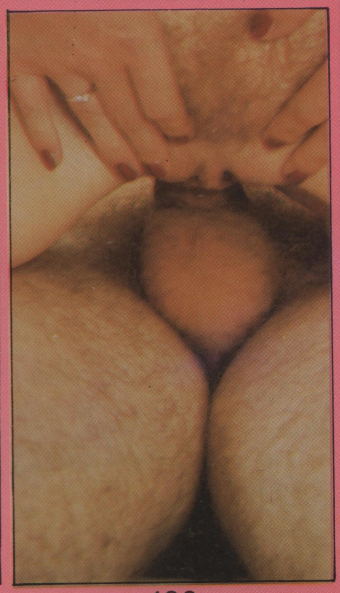

Raum Köln: Fußerotikerin, 29 Jahre alt, sucht niveauvollen Herrn, der das gleiche Faible hat. Mag auch alle andere Leck- und Küss-Spiele. Antwort nur bei Bildzuschrift und Rückumschlag. ▲**45199**

Raum MG-NRW: Farbiger, 29 J., sucht nette geile Sie. 18-38 zum Liebhaben. Gerne Dauerfreunschaft. Biete Sauberkeit, Diskretion und 20x6 cm Zauberstab. Tel., Bild angenehm. Antwortgarantie. **44019**

Raum Bochum-Dortm.: Er, 25, sucht geile Sie von 20-35 zum Ficken, Lecken und alles, was Spaß macht. Bitte mit Tel. und Bild. Keine finanz. Interessen. **44020**

SIE SUCHT IHN NEU

Raum Paderborn: Strapsmaus, unten total rasiert, hat bisher nur einen Massagestab benutzt und möchte endlich einen richtigen Schwanz in sich spüren. Wer tut ihr den Gefallen? Keine Finanz-Interessen, Rückumschlag = Antwortgarantie. ▲ **45253**

Raum Gelsenkirchen: Junge Hausfrau, naturgeil, wird von ihrem wesentlich älteren Mann unheimlich vernachlässigt. Wer erfüllt ihr die heimlichen Lustträume mit ausdauerndem Ficken und Lekken in allen Löchern? Bitte Rückumschlag. ► **45195**

Raum Herne: Einsames junges Mädchen sucht ihren Märchenprinz, der sie stundenlang verwöhnt. Viel Fantasie und Zärtlichkeit sind erwünscht. Keine finanziellen Interessen. **45250**

Raum Essen: Ich bin 22 Jahre alt, 1,67 groß, KG 38, BH 8 und süchig nach Männern und dem, was sie mit mir machen. Ich kann nicht genug bekommen, wenn ich erst einmal einen Schwanz in meinem Vötzchen habe. Dann werde ich absolut Willenlos uns genieße es, wenn Du alle Deine Träume an mir verwirklichst. Ich liebe es vor allem, wenn Du meinen erregten Kitzler bis zum Orgasmus leckst und mir dabei den Finger in den Po steckst und meine Rosette massierst. Dann ist mein Erguß doppelt stark. Wenn Du glaubst, mich viele Male hintereinander zum Spritzen zu bringen, dann bist Du bestimmt der Richtige Fikker für mich und solltest Dich sofort melden. Sauberkeit ist natürlich Voraussetzung. Bitte mit Rückumschlag **45182**

Raum Bochum: Schülerin, 18 Jahre, sucht netten, großzügigen Herrn, der sie kostenlos mit in den Urlaub in südliche Länder nimmt. **45183**

Raum Düsseldorf: Faustfick, Analspiele, französisch usw. usw. kann man hier ganz privat erleben. Es bestehen zwar finanzielle Interessen, aber das Angebot ist so umfangreich, daß man es einfach erlebt haben muß. Diese Dame ist echt naturgeil und somit immer ganz und gar bei der Sache. Ob anal oder gar der sensationelle Fausfick, sie läuft über vor Wonne in Lust und Leidenschaft. Wer einmal ausgefallene Liebe echt und live erleben will, für den ist diese Dame eine Pflicht. Es erwartet Dich das Paradis auf Erden. **45249**

SIE SUCHT IHN NEU

Raum Siegen: Zwei Freundinnen, 18 und 23 Jahre, beide schlank und in der Liebe freizügig, suchen zwei nette Jungen, mit denen sie sich ausgiebig bei einem geilen Vierer vergnügen können. Bei Sympathie Dauerfreundschaft möglich, aber nicht Bedingung. Rückumschlag **45177**

Raum Duisburg: nettes, freizügiges Paar, betreibt schon längere Zeit Gruppensex und Partnertausch mit großer Vorliebe. Es werden weitere Paare gesucht, auch Anfänger, die sich ebenfalls dafür interessieren. Sauberkeit und Diskretion werden verlangt und geboten. Keine einzelnen Herren. Antwortgarantie, Bild wäre schön. **45245**

Raum Dortmund: Junge Hausfrau ist gezwungen, Geld nebenbei zu verdienen. Ist für Taschengeld sehr gefällig und sehr lieb. **45246**

Raum Bonn: Hausfrau, 20 Jahre jung, gutaussehend, Teeny-Figur, von ihrem Ehemann vernachlässigt, sucht Hausfreund. 3 Kennenlernfotos 10.- DM und Freiumschlag. 100 % Diskretion wird verlangt und geboten. **44-146**

Raum Düsseldorf: Geschäftsfrau, 44 Jahre, 1,74, KG 36, oft auf Reisen in der Bundesrepublik, sucht für Wochenenden niveauvollen, fantasievollen jungen Mann zw. 25 bis 30 mit guter, sportlicher Figur, potent und ausdauernd in der Liebe. Geld spielt keine Rolle. Sauberkeit und Diskretion Bedingung. **45281**

Raum Düsseldorf: Vernachlässigte Ehefrau sucht potenten Hengst, **45270**

SIE SUCHT IHN

Raum Recklingh.: Junges Mädchen, 23 Jahre, 174 groß, schlank, gutaussehend sucht einen großzügigen, seriösen Herrn zum gegenseitigen Verwöhnen. Diskretion, Sauberkeit ist Voraussetzung. Antworten mit Freiumschlag werden umgehend beantwortet. Siehe Bild. ▲ **45052**

Raum Köln-Bonn: Unverstandene Hausfrau wird von ihrem Mann nicht mehr richtig befriedigt. Sie wünscht sich einen echt geilen Ficker, der ihr endlich wieder das besorgt, was sie so dringend braucht. Alter egal, hauptsache potent und vielseitig. Bitte mit Rükkumschlag. **45178**

Raum Aachen: Studentin möchte sich auf diesem Weg etwas Taschengeld nebenbei verdienen. Sie sucht deshalb großzügigen Herrn, den sie verwöhnen kann **42054**

Raum Solingen: Rasiertes Naschkätzchen, 22 Jahre, sucht verschmusten Kater, der es mag, blanke Schamlippen abzulecken. Sie mag besonders die Stellung 69 und fanzösisch total. Keine finanziellen Interessen. Bitte Freiumschlag. **45185**

Raum Mönchengladb.: Rothaariges Rasseweib sucht einen potenten Partner für Dauerfreundschaft. Bin sehr ausdauernd und anspruchsvoll. Keine finanziellen Ineressen, Sauberkeit und Diskretion erwünscht und geboten. Bitte einen Freiumschlag beilegen. **45186**

Raum Recklinghausen: Suche in ganz NRW fantasievollen Mann, der mich brutal fesselt und gnadenlos durchfickt. Ich brauche es in allen Löchern mit dem Finger, dem Schwanz oder sonstigen Lustwerkzeugen. Eine Bildzuschrift erleichtert meine Auswahl. Keine fin. Int. Rückbrief beilegen. **45187**

Raum Bochum: Fickgeile Piß-Sau sucht echten NS-Liebhaber, mit dem sie gegenseitige NS-Spiele erleben kann. Sie mag außerdem auch Gummi und Baby-Sex. Keine finanziellen Interessen. **45193**

Raum Duisburg: Neugieriger Teenager möchte einmal von zwei Schwänzen gleichzeitig gefickt werden. Welche beiden Freunde hätten Lust, meinen Po zu entjungfern? Schlucke gerne Sperma und mag Vibratorspiele. **45194**

Raum Aachen: Dame, 59 Jahre, aber noch sehr jung geblieben, sucht netten Kavalier ab 50 Jahre für alles, was in der Liebe Spaß macht. Bin alleinstehend **45176**

NEU

Raum NRW: Hausfrau, 34, blond, tolerant, sucht Herrn und Fotofreunde für private Fotos. 8 Fotos = DM 20. Onanie, razösisch und Wunschfoto. Diskretion und Antwortgarantie. ▲ **44046**

Raum NRW-WU: Junge Ehefrau, bi, sucht für sich und vielleicht mit Mann, junge sehr stolz gebaute Hengst und mollige bi-Frauen oder Paare für PT und GS. Alter egal, Sympathie zählt. ▼ **45050**

SIE SUCHT IHN

Raum Krefeld: Zarte, junge Frau, sehr anschmiegsam sucht netten Liebhaber zwecks Freizeitgestaltung in Sachen Sex. Diskretion und Sauberkeit wird geboten und verlangt. Bei Freiumschlag Antwortgarantie. **45196**

Raum Oberhausen: Vollbusige Frau, 34 Jahre, seit einem Jahr Wittwe, sucht freizügigen Partner für abwechslungsreiche Liebesspiele, die in allen Variationen ausprobiert werden sollen. Sauberkeit Bedingung. **45197**

Raum Dortmund: Studentin, schlank und niveauvoll, sucht netten Herrn ab 35 für zärtliche, verschmuste Liebesspiele. Sie mag sehr langes, beiderseitiges Vorspiel und viel Küssen. Antwortgarantie bei Rückumschlag. **45198**

Raum Hamm: Junger Teeny will benutzt werden, stehe mit allen Löchern zur Verfügung. Solventen Herren, Damen und Paaren will ich gehorsam zur Verfügung stehen. Werde wie die O Befehle willig ausführen. Stehe für NS, Blasen, Schlukken, Lecken, Küssen, Bumsen auch in Po usw. gehorsam zur Verfügung. **45053**

Raum Münster: Schulerin, 1,63, KG 38, mit großem Busen ~~und langen Haaren~~ sucht netten, jungen Mann nicht nur für die Liebe. **45295**

Raum Ostwestf.: Dame, 43, vor kurzem geschieden, sucht netten, aufgeschlossenen Herrn für liebe, zärtl. Stunden zu zweit. **45296**

Raum Münster: Alleinstehende Mitte dreißigerin sucht potenten Mann für alles, was ausgefallen ist. Sie möchte alles kennenlernen, was möglich ist. Bitte Rükkumschlag. Sauberkeit Bed. **45297**

Raum Hamm: Geile Stute möchte von potentem Hengst gedeckt werden. Freizügigkeit erwünscht. **45188**

Raum Dinslaken: Leicht mollige Dame, 42, sucht niveauvollen Herrn für erotische Dauerbeziehung. Keine Finanz-Interessen. **45189**

Raum Bonn: Erstversuch! Mein Mann ist auf Auslandsmontage und nur alle 4 Monate zu Hause. Ich zerplatze bald vor Geilheit und tue alles, was Du willst, aber komm schnell. Mein nasse Vöztchen wartet auf Deine Zunge und Deinen steifen Schwanz. Diskretion unbedingt erforderlich. Bitte Rückumschl. **45190**

Raum Köln-Siegburg: Nette Sie, 26 Jahre, sucht passiven Herrn für leichte Erziehungsspiele. Ganz privat. Bildzuschrift erwünscht, aber nicht Bedingung. **45191**

PAARE · PAARE

Raum Recklingh.: Paar 30/32. Parkplatztreff. Sehen, zeigen, fühlen. Wir treffen uns mit Gleichgesinnten jeden Dienstag und Sonntag in Gelsenkichen-Buer auf dem Parkplatz vor dem Ruhr-Zoo. **45007**

Raum DU/NRW: Welches Paar von 18 bis 45 Jahre liebt es, geil und versaut vernascht und gebraucht zu werden von einem einfühlsamen, aktiven Paar? Anfänger werden behutsam mit dem PT und SM vertraut gemacht. Gerne auch bi-Mädchen und Damen, frivole Kleidung, soft S/M und Bondage evtl. NS. Wir sind zu fast allem bereit. Wir suchen eine Dauerfreundschaft auch außerhalb der Lustwiese. Zuschriften mit Bild und Tel. werden bevorzugt beantwortet. **45006**

PAARE · PAARE

SIE SUCHT IHN

Raum Bonn: Wir, 27/31, keine Horrorgestalten, suchen Paar oder Einzelperson, die wie wir neugieig auf Partnertausch sind. Es sollten, wenn möglich, keine Profis sein und nicht korpulent. Und keine Ausländer, sondern wie wir Neulinge. Wir mögen keine Gewalt und keinen extremen Sex. Es sollte auch kein finanzielles Interesse bestehen. Es werden nur Briefe beantwortet mit Bild. Sollte ein Rückporto bei sein, senden wir die Fotos 100 % zurück. PS! Wir würden auch gerne private Videos tauschen zum Kennenlernen. Habt Mut, wir haben ihn jetzt auch bewiesen. ◄ **45054**

Raum Wuppertal: Zärtliche Lesbe, 33 Jahre, gebildet, sehr sensibel, sucht nette Freundin, auch Anfängerin, zw. 18 bis 35 Jahre, mit der sie alle Höhen der Liebe zwischen Frauen erleben kann. Männer zwecklos. Bildzuschrift angenehm. Bei Sympathie Dauerfreundschaft erwünscht. 45181

Raum Köln: Immerfeuchte Muschi, 19 Jahre, Kind-Figur, möchte von zärtlichem Mann bis 35 Jahre verwöhnt werden. Zungenspiele und Anal-Verkehr, sowie ausgiebige Vibratorspiele sind erwünscht. Keine Ausländer. Bildzuschrift mit Rückumschlag wird garantiert beantwortet. Sauberkeit ist Bedingung. **45284**

Raum Dortmund: Junge Ehefrau, sehr hübsch und zärtlich, möchte ihr Taschengelb ein wenig aufbessern und sucht netten, großzügigen Herrn, den sie ihrer privaten Wohnung verwöhnen darf. Absolut kein Profi. Sauberkeit Bedingung, bitte Rückumschlag beilegen. ► **45248**

Raum Düsseldorf: Alleinstehende Geschäftsfrau, 32 Jahre alt, schlank, leicht dominant veranlagt, sucht molligen Herrn ab 40 Jahre, den sie sexuell so richtig fertig machen kann. Leichte Fesselspiele bei ihm sind erwünscht. Du wirst vor Wullust schreien. Ich werde Dich erbarmungslos wichsen, lecken und ficken, wie eine Melkmaschine. Diskr., Sauberk. u. Rückumschl. **45280**

Raum Witten: Zeigefreudige Sie, 31 Jahre, sucht netten Herrn für heiße Liebesspiele. Sauberkeit Beding. **45192**

Raum Dortmund-Ostwestf.: Unerfahrenes Mädchen, gerade 18 geworden, sucht einfühlsamen Freund, der ihr die Liebe behutsam und voller Zärtlichkeit zeigt. Sie ist zu allem bereit, außer Gewalt. Zuschriften mögl. mit Bild und Rückumschlag. **45180**

ER SUCHT SIE NEU

Raum Wuppertal: Netter, junger Mann, 29, sucht hübsches Mädchen, gern auch erfahrene Frau, die sich selbst von meiner flinken Zunge verwöhnen lassen will. Mag Zärtlichkeit und Streicheln. Bitte mit Bild. Diskretion und Sauberkeit wird geboten und verlangt. **45113**

Raum Wuppertal: Zwei gutassehende Männer suchen unkomplizierte, mollige, mögl. rasierte (?) Frauen für franz. gegenseitig und PT. Dauerfreundschaft erwünscht. Keine finanz. Interessen. Alter unwichtig, haupts. geil. **45111**

Raum 4-5: Er sucht Sie: Welche gutaussehende Lady, schlank, mit großem Busen, strammen Oberschenkeln und knackigem Po, hat sexuelle Langeweile und sucht guaussehenden, 25 J alten Boy, schlank, 184 cm und 76 kg schwer, für sexuelle Abende oder Wochenenden! Wohnen Sie im Raum 4-5, dann schreiben Sie mir. 100 %ige Diskretion u. Sauberkeit. **45032**

Raum NRW: Erstversuch. Obergeiler Schmusekater (26/185/76) sucht dringend nette Mäuschen zum Vernaschen. Keine finanz. Interessen. Diskretion und Sauberkeit sind Ehrensache. Antwortgarantie. **45116**

Raum Düsseld., E, Wu: 29-jähriger Mann, ledig, 1,80 groß, gesund und kräftig gebaut, sucht Sie oder Paar bis 35 für geile Abenteuer. Bei Sympathie auch Freundschaft möglich. Diskretion, Sauberk. u. Finanzinteressenlosigkeit Bedingung. **45110**

Raum DD: Junger Mann, Ende 30, getrennt lebend, sucht nette Frau oder Paar zu allem was Spaß macht. Evtl. Taschengeld möglich. Ich wünshe mir viel Zeit und Zärtlichkeit. **45018**

Raum Bochum: Welche Frau bis 30 möchte mit mir, 28/179, schlank, dunkelblond eine Dauerbeziehung eingehen? Alle Zuschriften mit Bild und Rückumschlag werden beantwortet. **45104**

MG 100 km: Er, 33, vorzeigbar, verheiratet, aber leider total vernachläsigt, sucht im genannten Raum ebensolche Sie. Gerne auch ältere. Auch Paare können sich melden! Meine Interessen: Französisch, NS, GV u.v.m. **45109**

Raum NRW: Dominanter Herr, 27, sucht Sklavinen von 18 bis 45, die die Wonnen der Unterwerfung auskosten wollen, davon träumen, beherrscht zu werden und Lustobjekt sein sollen. Hab Mut. 100% Antwortgarantie. **45114**

Raum Gütersloh-Bielef.: Devoter Boy, 31, braucht Herrin(en). Was zählt Alter oder Aussehen, darf mit meiner Zunge an Deine Löcher gehen, und trinken Deinen Saft, Du von nun an einen Sklaven hast. Doch auch Mutter/Tochter angenehm. Bin treu und brav, Du wirst es sehn. **45115**

Raum MS: Er, 21 J., sehr unerfahren, sucht nette Sie, gerne älter, die ihn in die Welt der Liebe einführt. Finanzinteressenlos. **45033**

Exclusives, guteingerichtetes Domina-Studio in Düsseldorf sucht passive Mitarbeiterinnen mit echter SM-Veranlagung.
Unter Chiffre 45901

Club in Dortmund sucht nette Kolleginnen. Anfragen bitte unter Chiffre 45902

Zwei niveauvolle Top-Dominas, Anfang 30, suchen zwecks Erfüllung ihrer bizarren Fantasien in ihrem großzügig eingerichteten Studio in Düsseldorf echt veranlagte »O«, Zofe oder Sklavin. Dauerbeziehung angestrebt. Evtl Wohnmöglichkeit vorhanden.
Unter Chiffre 45900

MÖNCHENGLADBACH

»Gerderather Mühle«

Eine ganz exclusive Club-Bar der Sonderklasse. Video auf allen Zimmern und Club-Räumen, Sonnenbank, Spiegelzimmer, riesige Zimmer mit Wannen, Bar-Raum, Spielzimmer, Club-Bar, usw. Trotz zentraler Lage ist der Club ganz separat und ruhig. Eigener Parkplatz am Haus. Liegt in der Nähe von Mönchengladbach.

Mehrere außergewöhnliche nette und bereitwillige Mädchen erwarten den Gast, um ihm alle Wünsche zu erfüllen.
Die besondere Attraktion ist der erregende Badespaß in den Super-Wannen.

geöffnet: Mo - Sa 14.00 - 5.00 Uhr
Sonntag 21.00 - 5.00 Uhr

0 24 32/ 86 88

informieren Sie sich unverbindlich

DORTMUND

SONDERTEIL

**in unserem nächsten NRW-Kontakte aktuell,
der Nummer 46!!!**

**Wir bringen über alle Damen mit Rang und Namen
aus Dortmund und Umgebung
einen viele, viele Seiten umfassenden Sonderteil.**

**Wenn Sie mehr wissen wollen, versäumen Sie nicht den
farbigen Sonderteil
über Dortmund und seine empfehlenswerten Damen.
Brand-aktuell - Super-interessant**

SIEGEN

Top-Adresse

02 71 / 33 28 56

»Mona«

Erotische Freizeit-
Partnerin, 27, blond,
KG 36, BH 6,
erwartet Ihn in gemütlicher
Atmosphäre zu netter
Zweisamkeit.

Eintrachtsstraße 11 A
gegenüber der Siegerlandhalle

Mo - Fr 10 - 20 Uhr

SIEGEN

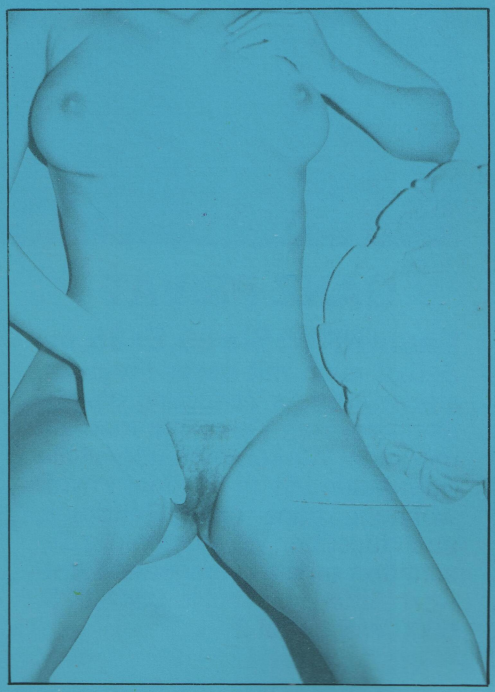

GANZ PRIVAT

Raum Düsseldorf und Umgebung: PAAR 24/33, Sie ist 100% Bi, suchen für geile und tabulose Wochenendvergnügen aktive Bi-Freundin oder entsprechendes Paar bis 40 J. Wir suchen eine Dauerfreundschaft, auch außerhalb der Lustwiese. Sauberkeit u. Diskretion erwünscht und garantiert. Einzelne Herren zwecklos. Unter Chiffre **43/900**

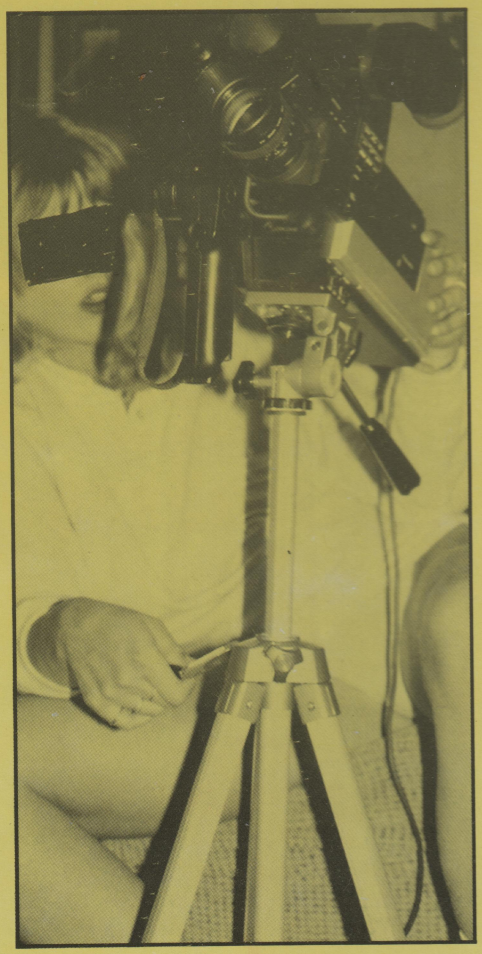

GANZ PRIVAT

Raum NRW: Sie 25, Er 35, bei Bedarf auch mit geiler Freundin, stehen allen zur Verfügung, die mal einen privaten **Videofilm** machen möchten. Wir kommen überall hin oder laden ein. In schöner Privatwohnung ganz ohne Zeitdruck, auch tagsüber. Ernstgemeinte Zuschriften erhalten umgehend Antwort. Bitte an: PLK Nr. 034 326 B, 5600 Wuppertal 2.

Mitarbeiter gesucht!

für haupt- und nebenberufliche Tätigkeit in NRW:

1. Im Bereich der Druckerei:

FOTOSÄTZER für Berthold CPS 1000

MITARBEITER für Filmerstellung und -Montage

2. Im Bereich des Verlages:

ANZEIGENWERBER für verschiedene Gebiete

HANDELSVERTRETER für das Anwerben neuer Verkaufsstellen. Adressenmaterial ist vorhanden

MITARBEITER, der in der Redaktion für den Erotik-Bereich Geschichten, Berichte und Personenbeschreibungen verfaßt.

Anfragen bitte unter 0 28 41 / 1 64 21

NEU · MOERS · NEU · MOERS · NEU

Eine ganz neue Traumfrau erreichen Sie unter der Nummer

» 0 28 44 / 22 72 «

Eine nette Kollegin kann hinzugenommen werden.
Rufen Sie doch schnell einmal an.